



# BERITA NEGARA REPUBLIK INDONESIA

No.2014, 2016

KEMENRISTEK-DIKTI. Universitas Pendidikan  
Ganesha. Kelas Jabatan. Pencabutan.

PERATURAN MENTERI RISET, TEKNOLOGI, DAN PENDIDIKAN TINGGI  
REPUBLIK INDONESIA

NOMOR 105 TAHUN 2016

TENTANG

KELAS JABATAN DI UNIVERSITAS PENDIDIKAN GANESHA

DENGAN RAHMAT TUHAN YANG MAHA ESA

MENTERI RISET, TEKNOLOGI, DAN PENDIDIKAN TINGGI  
REPUBLIK INDONESIA,

- Menimbang : a. bahwa untuk melaksanakan ketentuan Pasal 6 ayat (1) Peraturan Menteri Pendayagunaan Aparatur Negara dan Reformasi Birokrasi Nomor 39 Tahun 2013 tentang Penetapan Kelas Jabatan di Lingkungan Instansi Pemerintah, perlu menetapkan Kelas Jabatan di lingkungan Kementerian Riset, Teknologi, dan Pendidikan Tinggi;
- b. bahwa sesuai dengan hasil evaluasi jabatan di Universitas Pendidikan Ganesha telah memperoleh persetujuan Menteri Pendayagunaan Aparatur Negara dan Reformasi Birokrasi berdasarkan Surat Nomor B-3362/M.PANRB/10/2015;
- c. bahwa berdasarkan pertimbangan sebagaimana dimaksud dalam huruf a dan huruf b, perlu menetapkan Peraturan Menteri Riset, Teknologi, dan Pendidikan Tinggi tentang Kelas Jabatan di Universitas Pendidikan Ganesha;

- Mengingat : 1. Undang-Undang Nomor 5 Tahun 2014 tentang Aparatur Sipil Negara (Lembaran Negara Republik Indonesia Tahun 2014 Nomor 6, Tambahan Lembaran Negara Republik Indonesia Nomor 5494);
2. Peraturan Pemerintah Nomor 9 Tahun 2003 tentang Wewenang Pengangkatan, Pemindahan, dan Pemberhentian Pegawai Negeri Sipil (Lembaran Negara Republik Indonesia Tahun 2003 Nomor 15, Tambahan Lembaran Negara Republik Indonesia Nomor 4263) sebagaimana telah diubah dengan Peraturan Pemerintah Nomor 63 Tahun 2009 tentang Perubahan atas Peraturan Pemerintah Nomor 9 Tahun 2003 tentang Wewenang Pengangkatan, Pemindahan, dan Pemberhentian Pegawai Negeri Sipil (Lembaran Negara Republik Indonesia Tahun 2009 Nomor 164);
3. Peraturan Presiden Nomor 13 Tahun 2015 tentang Kementerian Riset, Teknologi, dan Pendidikan Tinggi (Lembaran Negara Republik Indonesia Tahun 2015 Nomor 14);
4. Peraturan Menteri Pendayagunaan Aparatur Negara dan Reformasi Birokrasi Nomor 39 Tahun 2013 tentang Penetapan Kelas Jabatan di lingkungan Instansi Pemerintah (Berita Negara Republik Indonesia Tahun 2013 Nomor 1636);
5. Peraturan Menteri Riset, Teknologi, dan Pendidikan Tinggi Nomor 15 Tahun 2015 tentang Organisasi dan Tata Kerja Kementerian Riset, Teknologi, dan Pendidikan Tinggi (Berita Negara Republik Indonesia Tahun 2015 Nomor 889);
6. Peraturan Menteri Riset, Teknologi, dan Pendidikan Tinggi Nomor 14 Tahun 2016 tentang Organisasi dan Tata Kerja Universitas Pendidikan Ganesha (Berita Negara Republik Indonesia Tahun 2016 Nomor 623);

MEMUTUSKAN:

Menetapkan : PERATURAN MENTERI RISET, TEKNOLOGI, DAN PENDIDIKAN TINGGI TENTANG KELAS JABATAN DI UNIVERSITAS PENDIDIKAN GANESHA.

Pasal 1

Peraturan Menteri ini mengatur mengenai kelas jabatan di Universitas Pendidikan Ganesha yang terdiri atas:

- a. jabatan struktural; dan
- b. jabatan fungsional.

Pasal 2

Kelas jabatan sebagaimana dimaksud dalam Pasal 1 ditetapkan berdasarkan persetujuan penetapan hasil evaluasi jabatan oleh menteri yang menyelenggarakan urusan pemerintahan di bidang pendayagunaan aparatur negara dan reformasi birokrasi.

Pasal 3

- (1) Kelas jabatan sebagaimana dimaksud dalam Pasal 1 tercantum dalam Lampiran yang merupakan bagian tidak terpisahkan dari Peraturan Menteri ini.
- (2) Lampiran sebagaimana dimaksud pada ayat (1) terdiri atas:
  - a. rekapitulasi kelas jabatan dan persediaan pegawai sebagaimana tercantum dalam Lampiran I;
  - b. daftar nama jabatan struktural, kelas jabatan, dan persediaan pegawai sebagaimana tercantum dalam Lampiran II;
  - c. daftar nama jabatan fungsional, kelas jabatan, dan persediaan pegawai sebagaimana tercantum dalam Lampiran III;
  - d. tabel hasil evaluasi jabatan struktural sebagaimana tercantum dalam Lampiran IV;
  - e. tabel hasil evaluasi jabatan fungsional sebagaimana tercantum dalam Lampiran V; dan

- f. peta jabatan sebagaimana tercantum dalam Lampiran VI.

Pasal 4

Kelas jabatan dan pemangku jabatan di Universitas Pendidikan Ganesha ditetapkan oleh Rektor.

Pasal 5

Kelas jabatan sebagaimana dimaksud dalam Pasal 3 digunakan sebagai dasar pembayaran tunjangan kinerja bagi pegawai di Universitas Pendidikan Ganesha terhitung sejak organisasi dan tata kerja Universitas Pendidikan Ganesha diterapkan berdasarkan Peraturan Menteri Riset, Teknologi, dan Pendidikan Tinggi Nomor 14 Tahun 2016 tentang Organisasi dan Tata Kerja Universitas Pendidikan Ganesha.

Pasal 6

Pada saat Peraturan Menteri ini mulai berlaku, semua ketentuan mengenai kelas jabatan di Universitas Pendidikan Ganesha yang telah ada sebelumnya, dicabut dan dinyatakan tidak berlaku.

Pasal 7

Peraturan Menteri ini mulai berlaku pada tanggal diundangkan.

Agar setiap orang mengetahuinya, memerintahkan pengundangan Peraturan Menteri ini dengan penempatannya dalam Berita Negara Republik Indonesia.

Ditetapkan di Jakarta  
pada tanggal 22 Desember 2016

MENTERI RISET, TEKNOLOGI,  
DAN PENDIDIKAN TINGGI  
REPUBLIK INDONESIA,

ttd.

MOHAMAD NASIR

Diundangkan di Jakarta  
Pada tanggal 27 Desember 2016

DIREKTUR JENDERAL  
PERATURAN PERUNDANG-UNDANGAN  
KEMENTERIAN HUKUM DAN HAK ASASI MANUSIA  
REPUBLIK INDONESIA,

ttd.

WIDODO EKATJAHJANA

LAMPIRAN I  
PERATURAN MENTERI RISET, TEKNOLOGI, DAN PENDIDIKAN TINGGI  
NOMOR                   TAHUN 2016  
TENTANG KELAS JABATAN DI UNIVERSITAS PENDIDIKAN GANESHA

REKAPITULASI KELAS JABATAN DAN PERSEDIAAN PEGAWAI  
DI UNIVERSITAS PENDIDIKAN GANESHA

<b>No.</b>	<b>Kelas Jabatan</b>	<b>Persediaan Pegawai</b>
<b>1</b>	<b>2</b>	<b>3</b>
1	14	2
2	13	0
3	12	6
4	11	9
5	10	0
6	9	45
7	8	33
8	7	9
9	6	72
10	5	55
11	4	1
12	3	19
13	2	0
14	1	0
	<b>Total</b>	<b>251</b>

MENTERI RISET, TEKNOLOGI, DAN PENDIDIKAN TINGGI  
REPUBLIK INDONESIA,

MOHAMAD NASIR

LAMPIRAN II  
PERATURAN MENTERI RISET, TEKNOLOGI, DAN PENDIDIKAN TINGGI  
NOMOR TAHUN 2016  
TENTANG KELAS JABATAN DI UNIVERSITAS PENDIDIKAN GANESHA

DAFTAR NAMA JABATAN STRUKTURAL, KELAS JABATAN, DAN PERSIDJIAN PEGAWAI  
DI UNIVERSITAS PENDIDIKAN GANESHA

No.	Nama Jabatan Struktural	Kelas Jabatan	Persediaan Pegawai	Keterangan
1	2	3	4	5
1	Kepala Biro Akademik, Kemahasiswaan, Perencanaan, dan Kerja Sama	14	1	
2	Kepala Bagian Akademik dan Statistik	12	1	
3	Kepala Subbagian Akademik dan Evaluasi	9	1	
4	Kepala Subbagian Registrasi dan Statistik	9	1	
5	Kepala Subbagian Sarana Akademik	8	1	
6	Kepala Bagian Kemahasiswaan dan Hubungan Masyarakat	12	1	
7	Kepala Subbagian Minat, Bakat, Penalaran, dan Informasi Kemahasiswaan	9	1	
8	Kepala Subbagian Kesejahteraan dan Alumni	9	1	
9	Kepala Subbagian Hubungan Masyarakat	9	1	
10	Kepala Bagian Perencanaan dan Kerja Sama	12	1	
11	Kepala Subbagian Program dan Anggaran	9	1	
12	Kepala Subbagian Sistem Evaluasi Pelaksanaan Program dan Anggaran	9	1	
13	Kepala Subbagian Kerja Sama	9	1	
14	Kepala Biro Umum dan Keuangan	14	1	
15	Kepala Bagian Umum dan Tata Laksana	12	1	
16	Kepala Subbagian Tata Usaha dan Rumah Tangga	9	1	
17	Kepala Subbagian Barang Milik Negara	9	1	
18	Kepala Subbagian Hukum dan Tata Laksana	9	1	
19	Kepala Bagian Kepegawaian	12	1	
20	Kepala Subbagian Pendidikan	9	1	
21	Kepala Subbagian Tenaga Kependidikan	9	1	
22	Kepala Bagian Keuangan	12	1	
23	Kepala Subbagian Anggaran Penentuan Negara Bukan Pajak	9	1	
24	Kepala Subbagian Anggaran Nonperencanaan Negara Bukan Pajak	9	1	
25	Kepala Subbagian Akuntansi dan Pelaporan	9	1	
26	Kepala Bagian Tata Usaha	11	1	Pakultas Ilmu Pendidikan
27	Kepala Subbagian Akademik	8	1	Pakultas Ilmu Pendidikan
28	Kepala Subbagian Umum dan Keuangan	8	1	Pakultas Ilmu Pendidikan

No.	Nama Jabatan Struktural		Kelas Jabatan	Persediaan Pegawai	Keterangan
	1	2			
29	Kepala Subbagian Kemahasiswaan dan Alumni	Pakultas Ilmu Pendidikan	8	1	
30	Kepala Bagian Tata Usaha	Pakultas Hukum dan Ilmu Sosial	11	1	
31	Kepala Subbagian Akademik	Pakultas Hukum dan Ilmu Sosial	8	1	
32	Kepala Subbagian Umum dan Keuangan	Pakultas Hukum dan Ilmu Sosial	8	1	
33	Kepala Subbagian Kemahasiswaan dan Alumni	Pakultas Hukum dan Ilmu Sosial	8	1	
34	Kepala Bagian Tata Usaha	Pakultas Bahasa dan Seni	11	1	
35	Kepala Subbagian Akademik	Pakultas Bahasa dan Seni	8	1	
36	Kepala Subbagian Umum dan Keuangan	Pakultas Bahasa dan Seni	8	1	
37	Kepala Subbagian Kemahasiswaan dan Alumni	Pakultas Bahasa dan Seni	8	1	
38	Kepala Bagian Tata Usaha	Pakultas Matematika dan Ilmu Pengetahuan Alam	11	1	
39	Kepala Subbagian Akademik	Pakultas Matematika dan Ilmu Pengetahuan Alam	8	1	
40	Kepala Subbagian Umum dan Keuangan	Pakultas Matematika dan Ilmu Pengetahuan Alam	8	1	
41	Kepala Subbagian Kemahasiswaan dan Alumni	Pakultas Matematika dan Ilmu Pengetahuan Alam	8	1	
42	Kepala Bagian Tata Usaha	Pakultas Teknik dan Kejuruan	11	1	
43	Kepala Subbagian Akademik	Pakultas Teknik dan Kejuruan	8	1	
44	Kepala Subbagian Umum dan Keuangan	Pakultas Teknik dan Kejuruan	8	1	
45	Kepala Subbagian Kemahasiswaan dan Alumni	Pakultas Teknik dan Kejuruan	8	1	
46	Kepala Bagian Tata Usaha	Pakultas Olahraga dan Kesehatan	11	1	
47	Kepala Subbagian Akademik	Pakultas Olahraga dan Kesehatan	8	1	
48	Kepala Subbagian Umum dan Keuangan	Pakultas Olahraga dan Kesehatan	8	1	
49	Kepala Subbagian Kemahasiswaan dan Alumni	Pakultas Olahraga dan Kesehatan	8	1	
50	Kepala Bagian Tata Usaha	Pakultas Ekonomi	11	1	
51	Kepala Subbagian Akademik dan Kemahasiswaan	Pakultas Ekonomi	8	1	
52	Kepala Subbagian Umum dan Keuangan	Pakultas Ekonomi	8	1	
53	Kepala Subbagian Tata Usaha	Pascasarjana	8	1	
54	Kepala Bagian Tata Usaha	Lembaga Penelitian dan Pengabdian kepada Masyarakat	11	1	
55	Kepala Subbagian Umum	Lembaga Penelitian dan Pengabdian kepada Masyarakat	8	1	
56	Kepala Subbagian Program, Data, dan Informasi	Lembaga Penelitian dan Pengabdian kepada Masyarakat	8	1	
57	Kepala Bagian Tata Usaha	Lembaga Pengembangan Pembelajaran dan Penjaminan Mutu	11	1	



No.	Nama Jabatan Struktural	Kelas Jabatan	Persediaan Pegawai	Keterangan
1	2	3	4	5
58	Kepala Subbagian Umum dan Keuangan	8	1	
59	Kepala Subbagian Data dan Program	8	1	
60	Kepala Subbagian Tata Usaha	8	1	
61	Kepala Subbagian Tata Usaha	9	1	
	<b>TOTAL</b>		<b>61</b>	

MENTERI RISET, TEKNOLOGI, DAN PENDIDIKAN TINGGI  
REPUBLIK INDONESIA,

MOHAMAD NASIR

DAFTAR NAMA JABATAN FUNGSIONAL, KELAS JABATAN, DAN PERSIAPAN PEGAWAI  
DI UNIVERSITAS PENDIDIKAN GANESHA

LAMPIRAN III  
PERATURAN MENTERI RISET, TEKNOLOGI, DAN PENDIDIKAN TINGGI  
NOMOR TAHUN 2016  
TENTANG KELAS JABATAN DI UNIVERSITAS PENDIDIKAN GANESHA

1	2	3	4	5	6
No.	Nama Jabatan Fungsional	Kelas Jabatan	Persediaan Pegawai	Keterangan	
<b>JABATAN FUNGSIONAL TERTENTU</b>					
1	Analisis Kepegawaian Pertama	8	0		
2	Analisis Kepegawaian Penyela	8	0		
3	Analisis Kepegawaian Pelaksanaan Lanjutan	7	0		
4	Analisis Kepegawaian Pelaksanaan	6	0		
5	Arsiparis Pertama	8	0		
6	Arsiparis Penyela	8	0		
7	Arsiparis Pelaksanaan Lanjutan	7	0		
8	Arsiparis Pelaksanaan	6	1		
9	Penjela/Pengadaan Barang/ Jasa Pertama	8	0		
10	Perawat Pelaksanaan	6	0		
11	Pranata Humas Pertama	8	1		
12	Pranata Humas Penyela	8	0		
13	Pranata Humas Pelaksanaan lanjutan	7	0		
14	Pranata Humas Pelaksanaan	6	0		
15	Pranata Komputer Pertama	8	1		
16	Pranata Komputer Penyela	8	0		
17	Pranata Komputer Pelaksanaan Lanjutan	7	0		
18	Pranata Komputer Pelaksanaan	6	0		
19	Pranata Laboratorium Pendidikan Muda	9	7		
20	Pranata Laboratorium Pendidikan Pertama	8	0		
21	Pranata Laboratorium Pendidikan Penyela	8	0		
22	Pranata Laboratorium Pendidikan Pelaksanaan Lanjutan	7	1		
23	Pranata Laboratorium Pendidikan Pelaksanaan	6	1		
24	Pustakawan Muda	9	21		
25	Pustakawan Pertama	8	2		
26	Pustakawan Penyela	8	2		
27	Pustakawan Pelaksanaan Lanjutan	7	0		
28	Pustakawan Pelaksanaan	6	0		
<b>Jumlah Persediaan Pegawai Jabatan Fungsional Tertentu</b>				<b>37</b>	
<b>JABATAN FUNGSIONAL UMUM</b>					
29	Analisis Data Akademik	7	0		
30	Analisis Barang Milik Negara	7	0		

No.	Nama Jabatan Fungsional	Kelas Jabatan	Persediaan Pegawai	Keterangan
1	2	4	5	6
31	Analisis Kerja Sama	7	0	
32	Analisis Organisasi dan Tata Laksana	7	0	
33	Analisis Pelaksanaan Program dan Anggaran	7	1	
34	Analisis Perencanaan dan Pengembangan Pegawai	7	2	
35	Bendahara Penerimaan	7	1	
36	Bendahara Pengeluaran	7	1	
37	Penyusun Informasi dan Publikasi	7	0	
38	Penyusun Laporan Keuangan	7	1	
39	Penyusun Program dan Anggaran	7	1	
40	Penyusun Program Minat, Bakat, dan Penalaran Mahasiswa	7	0	
41	Penyusun Program Pengembangan Mahasiswa	7	1	
42	Penyusun Rancangan Peraturan Perundang-undangan dan Pertimbangan Hukum	7	0	
43	Bendahara Pengeluaran Pembantu	6	12	
44	Pengelola Laman	6	2	
45	Pengelola Program Minat, Bakat, dan Penalaran Mahasiswa	6	1	
46	Pengelola Pustaka Elektronik	6	0	
47	Pengelola Sistem dan Jaringan	6	4	
48	Pengelola Sistem Informasi Perguruan Tinggi	6	0	
49	Pengelola Sistem Informasi Persuratan	6	0	
50	Pengelola Wisma	6	0	
51	Pengolah Bahan Informasi dan Publikasi Kegiatan Kemahasiswaan	6	1	
52	Pengolah Data Akademik	6	23	
53	Pengolah Data Alumni	6	0	
54	Pengolah Data Barang Milik Negara	6	2	
55	Pengolah Data Beasiswa	6	0	
56	Pengolah Data dan Informasi	6	3	
57	Pengolah Data Kepegawaian	6	6	
58	Pengolah Data Kerja Sama	6	0	
59	Pengolah Data Ketatalaksanaan	6	0	
60	Pengolah Data Keuangan	6	5	
61	Pengolah Data Kinerja Pegawai	6	0	
62	Pengolah Data Pelaksanaan Program dan Anggaran	6	1	
63	Pengolah Data Program dan Anggaran	6	2	
64	Pengolah Data Program, Anggaran, dan Laporan	6	4	
65	Pengolah Data Registrasi	6	1	
66	Pengolah Data Sarana Pendidikan	6	0	
67	Pengolah Surat Perintah Membarar	6	0	
68	Pengolah Surat Permintaan Pembayaran	6	2	
69	Sekretaris Pimpinan	6	1	
70	Operator Mesin Cetak	5	0	
71	Remroses Mutasi Kepegawaian	5	5	
72	Penata Dokumen Keuangan	5	3	
73	Penata Usaha Pimpinan	5	4	

No.	Nama Jabatan Fungsional		Kelas Jabatan	Persediaan Pegawai	Keterangan
	1	2			
74	Pengadmnistrasi Akademik		5	3	
75	Pengadmnistrasi Barang Milik Negara		5	8	
76	Pengadmnistrasi Belajar Pegawai		5	0	
77	Pengadmnistrasi Kegiatan Layanan Kemahasiswaan		5	0	
78	Pengadmnistrasi Kemahasiswaan dan Alumni		5	8	
79	Pengadmnistrasi Kendaraan Dinas		5	1	
80	Pengadmnistrasi Kerja Sama		5	0	
81	Pengadmnistrasi Kerumahtanggaan		5	0	
82	Pengadmnistrasi Layanan Informasi dan Publikasi		5	0	
83	Pengadmnistrasi Layanan Kegiatan Kemahasiswaan		5	3	
84	Pengadmnistrasi Layanan Kesehatan Mahasiswa		5	0	
85	Pengadmnistrasi Minat, Bakat, dan Penalaran Mahasiswa		5	0	
86	Pengadmnistrasi Peraturan Perundang-undangan		5	0	
87	Pengadmnistrasi Perpustakaan		5	1	
88	Pengadmnistrasi Perawatan		5	8	
89	Pengadmnistrasi Polihitnik		5	0	
90	Pengadmnistrasi Program dan Laporan		5	0	
91	Pengadmnistrasi Sarana Pendidikan		5	1	
92	Pengadmnistrasi Umum		5	2	
93	Teknisi Komputer		5	0	
94	Teknisi Laboratorium		5	5	
95	Teknisi Laboratorium Bahasa		5	0	
96	Teknisi Sarana dan Prasarana Kantor		5	3	
97	Konandan Petugas Keamanan		4	1	
98	Petugas Keamanan		3	19	
<b>Jumlah Persediaan Pegawai Jabatan Fungsional Umum</b>				<b>153</b>	
<b>TOTAL</b>				<b>190</b>	

MENTERI RISET, TEKNOLOGI, DAN PENDIDIKAN TINGGI  
REPUBLIK INDONESIA,

MOHAMMAD MASIR

NO.	NAMA JABATAN	UNIT ORGANISASI				KELAS JABATAN	HARGA JABATAN	FAKTOR 1 LINGKUP + DAYAR (1-5)		FAKTOR 2 PENGANTARAN ORGANISASI (1-3)		FAKTOR 3 WILAYAH PERWILAYAH + MANAJERIAL (1-3)		FAKTOR 4 HUBUNGAN PERSONAL SIFAT HUB. (1-4) TUJUAN HUB. (1-4)			FAKTOR 5 KEMAMPUAN PEKERJAAN (1-3)	FAKTOR 6 KONDISI LAIN (1-9)			
		ESEKON I	ESEKON II	ESEKON III	ESEKON IV			1	2	3	4	5	6	7	8	9	10	11	12	13	14
1	Kepala Biro Akademik, Kemahasiswaan, Perencanaan, dan Kerja Sama	Universitas Pendidikan Caresha	Biro Akademik, Kemahasiswaan, Perencanaan, dan Kerja Sama			14	2815	3	550	2	250	3	900	3	75	4	125	3	340	2	575
2	Kepala Bagian Akademik dan Statistik	Universitas Pendidikan Caresha	Biro Akademik, Kemahasiswaan, Perencanaan, dan Kerja Sama	Bagian Akademik dan Statistik		12	2105	2	350	2	250	2	775	2	50	1	30	3	340	1	310
3	Kepala Subbagian Akademik dan Evaluasi	Universitas Pendidikan Caresha	Biro Akademik, Kemahasiswaan, Perencanaan, dan Kerja Sama	Bagian Akademik dan Statistik	Subbagian Akademik dan Evaluasi	9	1490	2	350	2	250	1	450	1	25	1	30	1	75	1	310
4	Kepala Subbagian Registrasi dan Statistik	Universitas Pendidikan Caresha	Biro Akademik, Kemahasiswaan, dan Kerja Sama	Bagian Akademik dan Statistik	Subbagian Registrasi dan Statistik	8	1165	1	175	1	100	1	450	1	25	1	30	1	75	1	310
5	Kepala Subbagian Sarana Akademik	Universitas Pendidikan Caresha	Biro Akademik, Kemahasiswaan, Perencanaan, dan Kerja Sama	Bagian Akademik dan Statistik	Subbagian Sarana Akademik	8	1165	1	175	1	100	1	450	1	25	1	30	1	75	1	310
6	Kepala Bagian Kemahasiswaan dan Hubungan Masyarakat	Universitas Pendidikan Caresha	Biro Akademik, Kemahasiswaan, Perencanaan, dan Kerja Sama	Bagian Kemahasiswaan dan Hubungan Masyarakat		12	2105	2	350	2	250	2	775	2	50	1	30	3	340	1	310
7	Kepala Subbagian Minat, Bakat, Penalaran, dan Informasi Kemahasiswaan	Universitas Pendidikan Caresha	Biro Akademik, Kemahasiswaan, Perencanaan, dan Kerja Sama	Bagian Kemahasiswaan dan Informasi Masyarakat	Subbagian Minat, Bakat, Penalaran, dan Informasi Kemahasiswaan	8	1165	1	175	1	100	1	450	1	25	1	30	1	75	1	310

TABEL HASIL EVALUASI JABATAN STRUKTURAL DI UNIVERSITAS PENDIDIKAN GANESHA

LAMPIRAN IV  
PERATURAN MENYERIKI RISET, TEKNOLOGI, DAN PENDIDIKAN TINGGI  
NOMOR TAHUN 2016  
TENTANG KELAS JABATAN DI UNIVERSITAS PENDIDIKAN GANESHA

NO.	NAMA JABATAN	UNIT ORGANISASI				KELAS JABATAN	HARGA JABATAN	FAKTOR 1 RUMAH LINGKUP + DAERAH (1-3)	FAKTOR 2 PENGANTARAN ORGANISASI (1-3)	FAKTOR 3 WENANG PENYELAIAN + MANAJERIAL (1-3)	FAKTOR 4 HUBUNGAN PERSONAL (1-4)			FAKTOR 5 KESULTAN PENGARAHAN PEKERJAAN (1-3)	FAKTOR 6 KONDISI LAIN (1-6)						
		ESEKON I	ESEKON II	ESEKON III	ESEKON IV						SIFAT HUB. (1-4)	TUJUAN HUB. (1-4)	12			13	14	15			
1																					
8	Kepala Subbagian Kesejahteraan dan Alumni	Universitas Pendidikan Canehta	Biro Akademik, Kemahasiswaan, Perencanaan, dan Kerja Sama	Bagian Kemahasiswaan dan Hubungan Masyarakat	Subbagian Kesejahteraan dan Alumni	8	1165	1	100	1	450	1	25	1	30	1	75	1	310		
9	Kepala Subbagian Hubungan Masyarakat	Universitas Pendidikan Canehta	Biro Akademik, Kemahasiswaan, Perencanaan, dan Kerja Sama	Bagian Kemahasiswaan dan Hubungan Masyarakat	Subbagian Hubungan Masyarakat	9	1490	2	250	1	450	1	25	1	30	1	75	1	310		
10	Kepala Bagian Perencanaan dan Kerja Sama	Universitas Pendidikan Canehta	Biro Akademik, Kemahasiswaan, Perencanaan, dan Kerja Sama	Bagian Perencanaan dan Kerja Sama	Subbagian Perencanaan dan Anggaran	12	2105	2	350	2	250	2	775	2	50	1	30	3	340	1	310
11	Kepala Subbagian Program dan Anggaran	Universitas Pendidikan Canehta	Biro Akademik, Kemahasiswaan, Perencanaan, dan Kerja Sama	Bagian Perencanaan dan Kerja Sama	Subbagian Program dan Anggaran	9	1490	2	350	2	250	1	450	1	25	1	30	1	75	1	310
12	Kepala Subbagian Sistem Binaasi Pelaksanaan Program dan Anggaran	Universitas Pendidikan Canehta	Biro Akademik, Kemahasiswaan, Perencanaan, dan Kerja Sama	Subbagian Sistem Binaasi Pelaksanaan Program dan Anggaran		9	1490	2	350	2	250	1	450	1	25	1	30	1	75	1	310
13	Kepala Subbagian Kerja Sama	Universitas Pendidikan Canehta	Biro Akademik, Kemahasiswaan, Perencanaan, dan Kerja Sama	Bagian Perencanaan dan Kerja Sama	Subbagian Kerja Sama	9	1490	2	350	2	250	1	450	1	25	1	30	1	75	1	310
14	Kepala Biro Umum dan Keuangan	Universitas Pendidikan Canehta	Biro Umum dan Keuangan			14	2815	3	550	2	250	3	900	3	75	4	125	3	340	2	575
15	Kepala Bagian Umum dan Tata Laksana	Universitas Pendidikan Canehta	Biro Umum dan Keuangan	Bagian Umum dan Tata Laksana		12	2105	2	350	2	250	2	775	2	50	1	30	3	340	1	310
16	Kepala Subbagian Tata Usaha dan Rumah Tangga	Universitas Pendidikan Canehta	Biro Umum dan Keuangan	Bagian Umum dan Tata Laksana	Subbagian Tata Usaha dan Rumah Tangga	9	1490	2	350	2	250	1	450	1	25	1	30	1	75	1	310
17	Kepala Subbagian Barang Milik Negara	Universitas Pendidikan Canehta	Biro Umum dan Keuangan	Bagian Umum dan Tata Laksana	Subbagian Barang Milik Negara	9	1490	2	350	2	250	1	450	1	25	1	30	1	75	1	310
18	Kepala Subbagian Hukum dan Tata Laksana	Universitas Pendidikan Canehta	Biro Umum dan Keuangan	Bagian Umum dan Tata Laksana	Subbagian Hukum dan Tata Laksana	9	1490	2	350	2	250	1	450	1	25	1	30	1	75	1	310

NO.	NAMA JABATAN	UNIT ORGANISASI				KELAS JABATAN	HARGA JABATAN	FAKTOR 1 RUANG LINGKUP + DAYAR (1-5)	FAKTOR 2 PENGANTARAN ORGANISASI (1-9)	FAKTOR 3 WENANG PENYELAIAN + MAMABERAT (1-9)	FAKTOR 4 HUBUNGAN PERSONAL (1-4)		FAKTOR 5 KESULTAN PENGARAHAN PEKERJAAN (1-9)	FAKTOR 6 KONDISI LAIN (1-9)							
		ESEKON I	ESEKON II	ESEKON III	ESEKON IV						SIFAT HUB.	TUJUAN HUB.									
1	2	3	4	5	6	7	8	9	10	11	12	13	14	15							
19	Kepala Bagian Kepegawaian	Universitas Pendidikan Ganeetha	Biro Umum dan Keuangan	Bagian Kepegawaian		12	2105	2	350	2	250	2	775	2	50	1	30	3	340	1	310
20	Kepala Subbagian Pendidik dan Keperawatan	Universitas Ganeetha	Biro Umum dan Keuangan	Bagian Kepegawaian	Subbagian Pendidik dan Keperawatan	9	1490	2	350	2	250	1	450	1	25	1	30	1	75	1	310
21	Kepala Subbagian Pendidik dan Keperawatan Tenaga Kesehatan	Universitas Ganeetha	Biro Umum dan Keuangan	Bagian Kepegawaian	Subbagian Pendidik dan Keperawatan Tenaga Kesehatan	9	1490	2	350	2	250	1	450	1	25	1	30	1	75	1	310
22	Kepala Bagian Keuangan	Universitas Ganeetha	Biro Umum dan Keuangan	Bagian Keuangan		12	2105	2	350	2	250	2	775	2	50	1	30	3	340	1	310
23	Kepala Subbagian Anggaran Penerimaan Negara Bukan Pajak	Universitas Pendidikan Ganeetha	Biro Umum dan Keuangan	Bagian Keuangan	Subbagian Anggaran Penerimaan Negara Bukan Pajak	9	1490	2	350	2	250	1	450	1	25	1	30	1	75	1	310
24	Kepala Subbagian Anggaran Nonperimbangan Negara Bukan Pajak	Universitas Pendidikan Ganeetha	Biro Umum dan Keuangan	Bagian Keuangan	Subbagian Anggaran Nonperimbangan Negara Bukan Pajak	9	1490	2	350	2	250	1	450	1	25	1	30	1	75	1	310
25	Kepala Subbagian Akuntansi dan Pelaporan	Universitas Pendidikan Ganeetha	Biro Umum dan Keuangan	Bagian Keuangan	Subbagian Akuntansi dan Pelaporan	9	1490	2	350	2	250	1	450	1	25	1	30	1	75	1	310
26	Kepala Bagian Tata Usaha	Universitas Pendidikan Ganeetha	Pokunitas Ilmu Pendidikan	Bagian Tata Usaha		11	1905	1	175	2	250	2	775	1	25	1	30	3	340	1	310
27	Kepala Subbagian Akademik	Universitas Pendidikan Ganeetha	Pokunitas Ilmu Pendidikan	Bagian Tata Usaha	Subbagian Akademik	8	1165	1	175	1	100	1	450	1	25	1	30	1	75	1	310
28	Kepala Subbagian Umum dan Keuangan	Universitas Pendidikan Ganeetha	Pokunitas Ilmu Pendidikan	Bagian Tata Usaha	Subbagian Umum dan Keuangan	8	1165	1	175	1	100	1	450	1	25	1	30	1	75	1	310
29	Kepala Subbagian Kemahasiswaan dan Alumni	Universitas Pendidikan Ganeetha	Pokunitas Ilmu Pendidikan	Bagian Tata Usaha	Subbagian Kemahasiswaan dan Alumni	8	1165	1	175	1	100	1	450	1	25	1	30	1	75	1	310
30	Kepala Bagian Tata Usaha	Universitas Pendidikan Ganeetha	Pokunitas Hukum dan Ilmu Sosial	Bagian Tata Usaha		11	1905	1	175	2	250	2	775	1	25	1	30	3	340	1	310
31	Kepala Subbagian Akademik	Universitas Pendidikan Ganeetha	Pokunitas Hukum dan Ilmu Sosial	Bagian Tata Usaha	Subbagian Akademik	8	1165	1	175	1	100	1	450	1	25	1	30	1	75	1	310

NO.	NAMA JABATAN	UNIT ORGANISASI				KELAS JABATAN	HARGA JABATAN	FAKTOR 1 RUANG LINGKUP + DAYAR (1-3)	FAKTOR 2 PENGANTARAN ORGANISASI (1-3)	FAKTOR 3 WENYANG PENYELAIAN + MAMABERAT (1-3)	FAKTOR 4 HUBUNGAN PERSONAL (1-4)		FAKTOR 5 KESULTAN PENGARAHAN PEKERJAAN (1-3)	FAKTOR 6 KONDISI LAIN (1-3)							
		ESEKON I	ESEKON II	ESEKON III	ESEKON IV						SIFAT HUB. (1-4)	TUJUAN HUB. (1-4)									
1	2	3	4	5	6	7	8	9	10	11	12	13	14	15							
32	Kepala Subbagian Umum dan Keuangan	Universitas Pendidikan Canehta	Pakultas Hukum dan Ilmu Sosial	Bagian Tata Usaha	Subbagian Umum dan Keuangan	8	1165	1	175	1	100	1	450	1	25	1	30	1	75	1	310
33	Kepala Subbagian Kemahasiswaan dan Alumni	Universitas Pendidikan Canehta	Pakultas Hukum dan Ilmu Sosial	Bagian Tata Usaha	Subbagian Kemahasiswaan dan Alumni	8	1165	1	175	1	100	1	450	1	25	1	30	1	75	1	310
34	Kepala Bagian Tata Usaha	Universitas Pendidikan Canehta	Pakultas Bahasa dan Seni	Bagian Tata Usaha		11	1905	1	175	2	250	2	775	1	25	1	30	3	340	1	310
35	Kepala Subbagian Akademik	Universitas Pendidikan Canehta	Pakultas Bahasa dan Seni	Bagian Tata Usaha	Subbagian Akademik	8	1165	1	175	1	100	1	450	1	25	1	30	1	75	1	310
36	Kepala Subbagian Umum dan Keuangan	Universitas Pendidikan Canehta	Pakultas Bahasa dan Seni	Bagian Tata Usaha	Subbagian Umum dan Keuangan	8	1165	1	175	1	100	1	450	1	25	1	30	1	75	1	310
37	Kepala Subbagian Kemahasiswaan dan Alumni	Universitas Pendidikan Canehta	Pakultas Bahasa dan Seni	Bagian Tata Usaha	Subbagian Kemahasiswaan dan Alumni	8	1165	1	175	1	100	1	450	1	25	1	30	1	75	1	310
38	Kepala Bagian Tata Usaha	Universitas Pendidikan Canehta	Pakultas Matematika dan Ilmu Pengetahuan Alam	Bagian Tata Usaha		11	1905	1	175	2	250	2	775	1	25	1	30	3	340	1	310
39	Kepala Subbagian Akademik	Universitas Pendidikan Canehta	Pakultas Matematika dan Ilmu Pengetahuan Alam	Bagian Tata Usaha	Subbagian Akademik	8	1165	1	175	1	100	1	450	1	25	1	30	1	75	1	310
40	Kepala Subbagian Umum dan Keuangan	Universitas Pendidikan Canehta	Pakultas Matematika dan Ilmu Pengetahuan Alam	Bagian Tata Usaha	Subbagian Umum dan Keuangan	8	1165	1	175	1	100	1	450	1	25	1	30	1	75	1	310
41	Kepala Subbagian Kemahasiswaan dan Alumni	Universitas Pendidikan Canehta	Pakultas Matematika dan Ilmu Pengetahuan Alam	Bagian Tata Usaha	Subbagian Kemahasiswaan dan Alumni	8	1165	1	175	1	100	1	450	1	25	1	30	1	75	1	310
42	Kepala Bagian Tata Usaha	Universitas Pendidikan Canehta	Pakultas Teknik dan Kejuruan	Bagian Tata Usaha		11	1905	1	175	2	250	2	775	1	25	1	30	3	340	1	310
43	Kepala Subbagian Akademik	Universitas Pendidikan Canehta	Pakultas Teknik dan Kejuruan	Bagian Tata Usaha	Subbagian Akademik	8	1165	1	175	1	100	1	450	1	25	1	30	1	75	1	310
44	Kepala Subbagian Umum dan Keuangan	Universitas Pendidikan Canehta	Pakultas Teknik dan Kejuruan	Bagian Tata Usaha	Subbagian Umum dan Keuangan	8	1165	1	175	1	100	1	450	1	25	1	30	1	75	1	310



NO.	NAMA JABATAN	UNIT ORGANISASI				KELAS JABATAN	HARGA JABATAN	FAKTOR 1 RUANG LINGKUP + DAIRIFAK (1-3)	FAKTOR 2 PENGANTARAN ORGANISASI (1-3)	FAKTOR 3 WENYANG PENYELAIAN + MAMABERIAL (1-3)	FAKTOR 4 HUBUNGAN PERSONAL (1-4)			FAKTOR 5 KESULITAN PENGARAHAN PEKERJAAN (1-3)	FAKTOR 6 KONDISI LAIN (1-3)					
		ESEKON I	ESEKON II	ESEKON III	ESEKON IV						SIFAT HUB. (1-4)	TUJUAN HUB. (1-4)	12			13	14	15		
1																				
45	Kepala Subbagian Kemahasiswaan dan Alumni	Universitas Pendidikan Canehta	Paktilas Teknik dan Kejuruan	Bagian Tata Usaha	Subbagian Kemahasiswaan dan Alumni	8	1165	1	175	100	1	450	1	25	1	30	1	75	1	310
46	Kepala Bagian Tata Usaha	Universitas Pendidikan Canehta	Paktilas Olahragra dan Kesehatan	Bagian Tata Usaha		11	1905	1	175	250	2	775	1	25	1	30	3	340	1	310
47	Kepala Subbagian Akademik	Universitas Pendidikan Canehta	Paktilas Olahragra dan Kesehatan	Bagian Tata Usaha	Subbagian Akademik	8	1165	1	175	100	1	450	1	25	1	30	1	75	1	310
48	Kepala Subbagian Umum dan Keuangan	Universitas Pendidikan Canehta	Paktilas Olahragra dan Kesehatan	Bagian Tata Usaha	Subbagian Umum dan Keuangan	8	1165	1	175	100	1	450	1	25	1	30	1	75	1	310
49	Kepala Subbagian Kemahasiswaan dan Alumni	Universitas Pendidikan Canehta	Paktilas Olahragra dan Kesehatan	Bagian Tata Usaha	Subbagian Kemahasiswaan dan Alumni	8	1165	1	175	100	1	450	1	25	1	30	1	75	1	310
50	Kepala Bagian Tata Usaha	Universitas Pendidikan Canehta	Paktilas Ekonomi	Bagian Tata Usaha		11	1905	1	175	250	2	775	1	25	1	30	3	340	1	310
51	Kepala Subbagian Akademik dan Kemahasiswaan	Universitas Pendidikan Canehta	Paktilas Ekonomi	Bagian Tata Usaha	Subbagian Akademik dan Kemahasiswaan	8	1165	1	175	100	1	450	1	25	1	30	1	75	1	310
52	Kepala Subbagian Umum dan Keuangan	Universitas Pendidikan Canehta	Paktilas Ekonomi	Bagian Tata Usaha	Subbagian Umum dan Keuangan	8	1165	1	175	100	1	450	1	25	1	30	1	75	1	310
53	Kepala Subbagian Tata Usaha	Universitas Pendidikan Canehta	Pasasasjana		Subbagian Tata Usaha	8	1165	1	175	100	1	450	1	25	1	30	1	75	1	310
54	Kepala Bagian Tata Usaha	Universitas Pendidikan Canehta	Lembaga Penelitian dan Pengabdian Kepada Masyarakat	Bagian Tata Usaha		11	1905	1	175	250	2	775	1	25	1	30	3	340	1	310
55	Kepala Subbagian Umum	Universitas Pendidikan Canehta	Lembaga Penelitian dan Pengabdian kepada Masyarakat	Bagian Tata Usaha	Subbagian Umum	8	1165	1	175	100	1	450	1	25	1	30	1	75	1	310

NO.	NAMA JABATAN	UNIT ORGANISASI				KELAS JABATAN	HARGA JABATAN	FAKTOR 1 RUANG LINGKUP + DAMPAK (1-5)	FAKTOR 2 PENGANTARAN ORGANISASI (1-9)	FAKTOR 3 WENANG PENYELAIAN + MANAJERIAL (1-9)	FAKTOR 4 HUBUNGAN PERSONAL (1-4)			FAKTOR 5 HASIL/TAJARAN PENGARAHAN PEKERJAAN (1-9)	FAKTOR 6 KONDISI LAIN (1-9)				
		ESEKON I	ESEKON II	ESEKON III	ESEKON IV						SIFAT HUB. (1-4)	TUJUAN HUB. (1-4)	13						
1	2	3	4	5	6	7	8	9	10	11	12	13	14	15					
56	Kepala Subbagian Program, Data, dan Informasi	Universitas Pendidikan Ganesha	Lembaga Penelitian dan Pengabdian Kepada Masyarakat	Bagian Tata Usaha	Subbagian Program, Data, dan Informasi	8	1165	1	100	1	450	1	25	1	30	1	75	1	310
57	Kepala Bagian Tata Usaha	Universitas Pendidikan Ganesha	Lembaga Pengembangan Pembelajaran dan Penjaminan Mutu	Bagian Tata Usaha		11	1905	1	250	2	775	1	25	1	30	3	340	1	310
58	Kepala Subbagian Umum dan Keuangan	Universitas Pendidikan Ganesha	Lembaga Pengembangan Pembelajaran dan Penjaminan Mutu	Bagian Tata Usaha	Subbagian Umum dan Keuangan	8	1165	1	100	1	450	1	25	1	30	1	75	1	310
59	Kepala Subbagian Data dan Program	Universitas Pendidikan Ganesha	Lembaga Pengembangan Pembelajaran dan Penjaminan Mutu	Bagian Tata Usaha	Subbagian Data dan Program	8	1165	1	100	1	450	1	25	1	30	1	75	1	310
60	Kepala Subbagian Tata Usaha	Universitas Pendidikan Ganesha		UPJ Perpustakaan	Subbagian Tata Usaha	8	1165	1	100	1	450	1	25	1	30	1	75	1	310
61	Kepala Subbagian Tata Usaha	Universitas Pendidikan Ganesha		UPJ Teknologi Informasi dan Komunikasi	Subbagian Tata Usaha	9	1490	2	350	2	450	1	25	1	30	1	75	1	310

MENTERI RISET, TEKNOLOGI, DAN PENDIDIKAN TINGGI  
REPUBLIK INDONESIA,

MOHAMAD NASIR

LAMPIRAN V  
 PERATURAN MENTERI RISET, TEKNOLOGI, DAN PENDIDIKAN TINGGI  
 NOMOR ..... TAHUN 2016  
 TENTANG KELAS JABATAN DI UNIVERSITAS PENDIDIKAN GANESHA  
 TABEL HASIL EVALUASI JABATAN FUNGSIONAL  
 DI UNIVERSITAS PENDIDIKAN GANESHA

NO.	NAMA JABATAN	KELAS JABATAN	HARGA JABATAN	JABATAN FUNGSIONAL TERTEPENTU									Faktor 8 Tuntutan Psik (level 1-3)	Faktor 9 Langganan Kerja (level 1-3)									
				Faktor 1 Pengalaman (level 1-9)	Faktor 2 Penggunaan (level 1-5)	Faktor 3 Pedoman (level 1-5)	Faktor 4 Kompleksitas dan Pengaruh (level 1-9)	Faktor 5 R. Lingkup (level 1-6)	Faktor 6 Hubungan Pribadi (level 1-4)	Faktor 7 Tujuan Hubungan (level 1-4)													
1	Analisis Kepegawaian Pertama	8	1280	5	750	2	125	2	125	2	125	3	150	2	75	2	25	1	20	1	5	1	5
2	Analisis Kepegawaian Penyelia	8	1280	5	750	2	125	2	125	2	125	3	150	2	75	2	25	1	20	1	5	1	5
3	Analisis Kepegawaian Pelaksanaan Lanjutan	7	1005	4	550	2	125	2	125	2	125	2	75	2	75	2	25	1	20	1	5	1	5
4	Analisis Kepegawaian Pelaksanaan	6	740	4	550	1	25	1	25	1	25	1	25	1	75	1	10	1	20	1	5	1	5
5	Atsparis Pertama	8	1280	5	750	2	125	2	125	2	125	3	150	2	75	2	25	1	20	1	5	1	5
6	Atsparis Penyelia	8	1280	5	750	2	125	2	125	2	125	3	150	2	75	2	25	1	20	1	5	1	5
7	Atsparis Pelaksanaan Lanjutan	7	1005	4	550	2	125	2	125	2	75	2	75	2	75	2	25	1	20	1	5	1	5
8	Atsparis Pelaksanaan	6	740	4	550	1	25	1	25	1	25	1	25	1	75	1	10	1	20	1	5	1	5
9	Pengabdian/Pengabdian Barang/Jasa Pertama	8	1280	5	750	2	125	2	125	2	125	3	150	2	75	2	25	1	20	1	5	1	5
10	Parawati Pelaksanaan	6	740	4	550	1	25	1	25	1	25	1	25	1	75	1	10	1	20	1	5	1	5
11	Panata Humas Pertama	8	1280	5	750	2	125	2	125	2	125	3	150	2	75	2	25	1	20	1	5	1	5
12	Panata Humas Penyelia	8	1280	5	750	2	125	2	125	2	125	3	150	2	75	2	25	1	20	1	5	1	5
13	Panata Humas Pelaksanaan Lanjutan	7	1005	4	550	2	125	2	125	2	125	2	75	2	75	2	25	1	20	1	5	1	5
14	Panata Humas Pelaksanaan	6	740	4	550	1	25	1	25	1	25	1	25	1	75	1	10	1	20	1	5	1	5
15	Panata Komputer Pertama	8	1280	5	750	2	125	2	125	2	125	3	150	2	75	2	25	1	20	1	5	1	5
16	Panata Komputer Penyelia	8	1280	5	750	2	125	2	125	2	125	3	150	2	75	2	25	1	20	1	5	1	5
17	Panata Komputer Pelaksanaan Lanjutan	7	1005	4	550	2	125	2	125	2	75	2	75	2	75	2	25	1	20	1	5	1	5
18	Panata Komputer Pelaksanaan	6	740	4	550	1	25	1	25	1	25	1	25	1	75	1	10	1	20	1	5	1	5
19	Panata Laboratorium Pendidikan Muda	9	1355	5	750	2	125	2	125	2	125	3	150	3	150	3	25	1	20	1	5	1	5
20	Panata Laboratorium Pendidikan Pertama	8	1280	5	750	2	125	2	125	2	125	3	150	2	75	2	25	1	20	1	5	1	5
21	Panata Laboratorium Pendidikan Penyelia	8	1280	5	750	2	125	2	125	2	125	3	150	2	75	2	25	1	20	1	5	1	5
22	Panata Laboratorium Pelaksanaan Lanjutan	7	1005	4	550	2	125	2	125	2	125	2	75	2	75	2	25	1	20	1	5	1	5
23	Panata Laboratorium Pelaksanaan	6	740	4	550	1	25	1	25	1	25	1	25	1	75	1	10	1	20	1	5	1	5
24	Pustakawan Muda	9	1355	5	750	2	125	2	125	2	125	3	150	3	150	3	25	1	20	1	5	1	5
25	Pustakawan Pertama	8	1280	5	750	2	125	2	125	2	125	3	150	2	75	2	25	1	20	1	5	1	5
26	Pustakawan Penyelia	8	1280	5	750	2	125	2	125	2	125	3	150	2	75	2	25	1	20	1	5	1	5
27	Pustakawan Pelaksanaan Lanjutan	7	1005	4	550	2	125	2	125	2	75	2	75	2	75	2	25	1	20	1	5	1	5
28	Pustakawan Pelaksanaan	6	740	4	550	1	25	1	25	1	25	1	25	1	75	1	10	1	20	1	5	1	5
<b>JABATAN FUNGSIONAL UMUM</b>																							
29	Analisis Bahan Milik Negara	7	1005	4	550	2	125	2	125	2	125	2	75	2	75	2	25	1	20	1	5	1	5
30	Analisis Data Akademik	7	940	5	750	1	25	1	25	1	25	2	75	1	25	1	10	1	20	1	5	1	5
31	Analisis Kerja Sama	7	1005	4	550	2	125	2	125	2	125	2	75	2	75	2	25	1	20	1	5	1	5
32	Analisis Organisasi dan Tataletasana	7	1005	4	550	2	125	2	125	2	125	2	75	2	75	2	25	1	20	1	5	1	5
33	Analisis Pelaksanaan Program dan Anggaran	7	1005	4	550	2	125	2	125	2	125	2	75	2	75	2	25	1	20	1	5	1	5
34	Analisis Perencanaan dan Pengembangan Pegawai	7	940	5	750	1	25	1	25	1	25	2	75	1	25	1	10	1	20	1	5	1	5
35	Bendahara Penerimaan	7	1005	4	550	2	125	2	125	2	125	2	75	2	75	2	25	1	20	1	5	1	5

1	2	3	4	5	6	7	8	9	10	11	12	13							
NO.	NAMA JABATAN	KELAS JABATAN	HARGA JABATAN	Faktor 1 Pencapaian (level 1-9)	Faktor 2 Penguasaan (level 1-5)	Faktor 3 Pedoman (level 1-5)	Faktor 4 Kompleksitas (level 1-6)	Faktor 5 R. Lingkup dan Pengerah (level 1-6)	Faktor 6 Hubungan Pribadi (level 1-4)	Faktor 7 Tajuban Hubungan (level 1-4)	Faktor 8 Tuntutan Fisik (level 1-3)	Faktor 9 Integrasi Kejif (level 1-3)							
36	Bendahara Pengeluaran	7	1005	4	550	2	125	2	125	2	75	2	25	1	20	1	5	1	5
37	Penyusun Informasi dan Publikasi	7	1005	4	550	2	125	2	125	2	75	2	75	2	25	1	20	1	5
38	Penyusun Laporan Keuangan	7	940	5	750	1	25	1	25	1	25	1	10	1	20	1	5	1	5
39	Penyusun Program dan Anggaran	7	1005	4	550	2	125	2	125	2	75	2	75	2	25	1	20	1	5
40	Penyusun Program Minat, Bakat dan Penalaran Mahasiswa	7	940	5	750	1	25	1	25	1	25	1	10	1	20	1	5	1	5
41	Penyusun Program Pengembangan Mahasiswa	7	940	5	750	1	25	1	25	2	75	1	10	1	20	1	5	1	5
42	Penyusun Rancangan Peraturan Perundang-undangan dan Pertimbangan Hukum	7	940	5	750	1	25	1	25	2	75	1	10	1	20	1	5	1	5
43	Bendahara Pengeluaran Pembantu	7	890	5	750	1	25	1	25	1	25	1	10	1	20	1	5	1	5
44	Pengelola Laman	7	890	5	750	1	25	1	25	1	25	1	10	1	20	1	5	1	5
45	Pengelola Program Minat, Bakat, dan Penalaran Mahasiswa	7	890	5	750	1	25	1	25	1	25	1	10	1	20	1	5	1	5
46	Pengelola Pustaka Elektronik	7	890	5	750	1	25	1	25	1	25	1	10	1	20	1	5	1	5
47	Pengelola Sistem dan Jaringan	7	890	5	750	1	25	1	25	1	25	1	10	1	20	1	5	1	5
48	Pengelola Sistem Informasi Perguruan Tinggi	6	740	4	550	1	25	1	25	1	25	2	75	1	10	1	20	1	5
49	Pengelola Sistem Informasi Perguruan	6	740	4	550	1	25	1	25	1	25	2	75	1	10	1	20	1	5
50	Pengelola Warna	6	740	4	550	1	25	1	25	1	25	2	75	1	10	1	20	1	5
51	Pengolah Bahan Informasi dan Publikasi Kesehatan Komunitas	6	740	4	550	1	25	1	25	1	25	2	75	1	10	1	20	1	5
52	Pengolah Data Akademik	6	740	4	550	1	25	1	25	1	25	2	75	1	10	1	20	1	5
53	Pengolah Data Alumni	6	740	4	550	1	25	1	25	1	25	2	75	1	10	1	20	1	5
54	Pengolah Data Barang Milik Negara	6	740	4	550	1	25	1	25	1	25	2	75	1	10	1	20	1	5
55	Pengolah Data Basewa	6	740	4	550	1	25	1	25	1	25	2	75	1	10	1	20	1	5
56	Pengolah Data dan Informasi	6	740	4	550	1	25	1	25	1	25	2	75	1	10	1	20	1	5
57	Pengolah Data Kepegawaian	6	740	4	550	1	25	1	25	1	25	2	75	1	10	1	20	1	5
58	Pengolah Data Kerja Sama	6	740	4	550	1	25	1	25	1	25	2	75	1	10	1	20	1	5
59	Pengolah Data Keaulaiaan	6	740	4	550	1	25	1	25	1	25	2	75	1	10	1	20	1	5
60	Pengolah Data Keuangan	6	740	4	550	1	25	1	25	1	25	2	75	1	10	1	20	1	5
61	Pengolah Data Kinerja Pegawai	6	740	4	550	1	25	1	25	1	25	2	75	1	10	1	20	1	5
62	Pengolah Data Pelaksanaan Program dan Anggaran	6	740	4	550	1	25	1	25	1	25	2	75	1	10	1	20	1	5
63	Pengolah Data Pelaksanaan Program dan Anggaran	6	740	4	550	1	25	1	25	1	25	2	75	1	10	1	20	1	5
64	Pengolah Data Program, Anggaran, dan Laporan	6	740	4	550	1	25	1	25	1	25	2	75	1	10	1	20	1	5
65	Pengolah Data Registrasi	6	740	4	550	1	25	1	25	1	25	2	75	1	10	1	20	1	5
66	Pengolah Data Sarana, Pendidikan	6	740	4	550	1	25	1	25	1	25	2	75	1	10	1	20	1	5
67	Pengolah Surat Perintah Memboyar	6	740	4	550	1	25	1	25	1	25	2	75	1	10	1	20	1	5
68	Pengolah Surat Perintah Pembayaran	6	740	4	550	1	25	1	25	1	25	2	75	1	10	1	20	1	5
69	Sekretaris Elektronik	6	740	4	550	1	25	1	25	1	25	2	75	1	10	1	20	1	5
70	Operator Mesin Cetak	5	590	3	380	2	125	1	25	1	25	1	10	1	20	1	5	1	5
71	Penrose Mutasi Kepegawaian	5	590	3	380	2	125	1	25	1	25	1	10	1	20	1	5	1	5
72	Penata Dokumen Keuangan	5	590	3	380	2	125	1	25	1	25	1	10	1	20	1	5	1	5
73	Penata Usaha Pimpinan	5	590	3	380	2	125	1	25	1	25	1	10	1	20	1	5	1	5
74	Pengadmnistrasi Akademik	5	590	3	380	2	125	1	25	1	25	1	10	1	20	1	5	1	5
75	Pengadmnistrasi Barang Milik Negara	5	590	3	380	2	125	1	25	1	25	1	10	1	20	1	5	1	5
76	Pengadmnistrasi Belajar Pegawai	5	590	3	380	2	125	1	25	1	25	1	10	1	20	1	5	1	5
77	Pengadmnistrasi Kegiatan Layanan Komunitas	5	590	3	380	2	125	1	25	1	25	1	10	1	20	1	5	1	5
78	Pengadmnistrasi Komunitas dan Alumni	5	590	3	380	2	125	1	25	1	25	1	10	1	20	1	5	1	5
79	Pengadmnistrasi Kerjasama Dinas	5	590	3	380	2	125	1	25	1	25	1	10	1	20	1	5	1	5
80	Pengadmnistrasi Kerja Sama	5	590	3	380	2	125	1	25	1	25	1	10	1	20	1	5	1	5

1	2	3	4	5	6	7	8	9	10	11	12	13	
NO.	NAMA JABATAN	KELAS JABATAN	HARGA JABATAN	Faktor 1 Pengetahuan (level 1-9)	Faktor 2 Penguasaan (level 1-5)	Faktor 3 Pedoman (level 1-5)	Faktor 4 Kompetensi (level 1-5)	Faktor 5 R. Disgrip dan Penggrh (level 1-5)	Faktor 6 Hubungan Pribadi (level 1-4)	Faktor 7 Tujuan Hubungan (level 1-4)	Faktor 8 Turutan Fisik (level 1-3)	Faktor 9 Penggunaan Kerja (level 1-3)	
61	Pengadministrasi Kerumahainggaan	5	590	3	350	2	125	1	25	1	25	1	5
62	Pengadministrasi Layanan Informasi dan Publikasi	5	590	3	350	2	125	1	25	1	25	1	5
63	Pengadministrasi Layanan Kegiatan Kemahasiswaan	5	590	3	350	2	125	1	25	1	25	1	5
64	Pengadministrasi Layanan Kesejahteraan Mahasiswa	5	590	3	350	2	125	1	25	1	25	1	5
65	Pengadministrasi Minat, Bakat, dan Penalaran Mahasiswa	5	590	3	350	2	125	1	25	1	25	1	5
66	Pengadministrasi Peraturan Perundang-undangan	5	590	3	350	2	125	1	25	1	25	1	5
67	Pengadministrasi Rencanan	5	590	3	350	2	125	1	25	1	25	1	5
68	Pengadministrasi Pendidikan	5	590	3	350	2	125	1	25	1	25	1	5
69	Pengadministrasi Program dan Laporan	5	590	3	350	2	125	1	25	1	25	1	5
90	Pengadministrasi Sarana Pendidikan	5	590	3	350	2	125	1	25	1	25	1	5
91	Pengadministrasi Sarana Pendidikan	5	590	3	350	2	125	1	25	1	25	1	5
92	Pengadministrasi Sarana Pendidikan	5	590	3	350	2	125	1	25	1	25	1	5
93	Teknisi Komputer	5	590	3	350	2	125	1	25	1	25	1	5
94	Teknisi Laboratorium Bahasa	5	590	3	350	2	125	1	25	1	25	1	5
95	Teknisi Sarana dan Prasarana Kantor	5	590	3	350	2	125	1	25	1	25	1	5
96	Konradan Pelugas Keantanan	4	440	2	200	1	25	1	25	1	25	1	5
97	Konradan Pelugas Keantanan	4	440	2	200	1	25	1	25	1	25	1	5
98	Pelugas Keantanan	3	340	2	200	1	25	1	25	1	25	1	5

MENTRI RISET, TEKNOLOGI, DAN PENDIDIKAN TINGGI  
REPUBLIK INDONESIA,

MOHAMMAD NASIR

SALINAN

LAMPIRAN VI  
PERATURAN MENTERI RISET, TEKNOLOGI, DAN PENDIDIKAN TINGGI  
REPUBLIK INDONESIA  
TENTANG KEANGGARAN DI UNIVERSITAS PENDIDIKAN GANESHA

**PELOAJABATAN KEMAHASISWAAN, PERENCANAAN, DAN KERJA SAMA  
UNIVERSITAS PENDIDIKAN GANESHA**

Rekapitulasi	Jumlah
Eselon II	1
Eselon III	3
Eselon IV	9
PL I	1
PL II	4
PL III	3
PL IV	22
	33

**REKTOR**  
WAKIL REKTOR BIDANG KEHIMPUNAN KEUANGAN  
WAKIL REKTOR BIDANG KEMAHASISWAAN DAN ALUMNI

**KEPALA BIRO AKADEMIK, KEMAHASISWAAN, PERENCANAAN, DAN KERJA SAMA**  
Kabis = 12

**KEPALA BAGIAN AKADEMIK DAN STATISTIK**  
Kabis = 12

**KEPALA BAGIAN KEMAHASISWAAN DAN HUBUNGAN MASYARAKAT**  
Kabis = 12

**KEPALA BAGIAN PERENCANAAN DAN KERJA SAMA**  
Kabis = 12

**KEPALA SUBBAGIAN AKADEMIK DAN EVALUASI**  
Kabis = 3

**KEPALA SUBBAGIAN MINAT, BAKAT, PENYALURAN, DAN INFORMASI KEMAHASISWAAN**  
Kabis = 3

**KEPALA SUBBAGIAN PROGRAM DAN ANGGARAN**  
Kabis = 3

No	Jabatan	KLS	B	K	K	K	K	K	K
1	Analisis Data Akademik	7	0	1	1	1	1	1	1
2	Pengolah Data Akademik	6	0	2	2	2	2	2	2
3	Pengadministrasi Akademik	5	0	1	2	2	2	2	2
		0	0	0	0	0	0	0	0

No	Jabatan	KLS	B	K	K	K	K	K	K
1	Pemulus Program Minat, Bakat, dan Penalaran Mahasiswa	7	0	1	1	1	1	1	1
2	Pengolah Program Minat, Bakat, dan Penalaran Mahasiswa	6	1	1	1	1	1	1	1
3	Pengolah Bahan Informasi dan Publikasi Kegiatan Mahasiswa	6	1	1	1	1	1	1	1
4	Kemahasiswaan	5	0	1	1	1	1	1	1
		0	0	0	0	0	0	0	0

No	Jabatan	KLS	B	K	K	K	K	K	K
1	Pemulus Program dan Anggaran	7	1	1	1	1	1	1	1
2	Pengolah Data Program dan Anggaran	6	2	1	2	2	2	2	2
3	Pengadministrasi Umum	5	0	2	2	2	2	2	2
		0	0	0	0	0	0	0	0

**KEPALA SUBBAGIAN REGISTRASI DAN STATISTIK**  
Kabis = 3

**KEPALA SUBBAGIAN KESEJAHTERAAN DAN ALUMNI**  
Kabis = 3

**KEPALA SUBBAGIAN EVALUASI PELAKSANAAN PROGRAM DAN ANGGARAN**  
Kabis = 3

No	Jabatan	KLS	B	K	K	K	K	K	K
1	Analisis Data Akademik	7	0	1	1	1	1	1	1
2	Pengolah Sistem Informasi Perwujudan Timpal	6	0	1	1	1	1	1	1
3	Pengolah Data Registrasi	6	1	2	2	2	2	2	2
4	Pengadministrasi Umum	5	0	1	1	1	1	1	1
		0	0	0	0	0	0	0	0

No	Jabatan	KLS	B	K	K	K	K	K	K
1	Pemulus Program Pengabdian Masyarakat	7	1	1	1	1	1	1	1
2	Pengolah Data Basisdata	6	0	1	1	1	1	1	1
3	Pengolah Data Alumni	6	0	1	1	1	1	1	1
4	Pengadministrasi Layanan Keselamatan Mahasiswa	5	0	1	1	1	1	1	1
		0	0	0	0	0	0	0	0

No	Jabatan	KLS	B	K	K	K	K	K	K
1	Analisis Pelaksanaan Program dan Anggaran	7	1	1	1	1	1	1	1
2	Pengolah Data Pelaksanaan Program dan Anggaran	6	1	1	1	1	1	1	1
3	Pengadministrasi Umum	5	0	1	1	1	1	1	1
		0	0	0	0	0	0	0	0

**KEPALA SUBBAGIAN SARANA AKADEMIK**  
Kabis = 8

**KEPALA SUBBAGIAN HUBUNGAN MASYARAKAT**  
Kabis = 3

**KEPALA SUBBAGIAN KERJA SAMA**  
Kabis = 3

No	Jabatan	KLS	B	K	K	K	K	K	K
1	Pengolah Data Sarana Pendidikan	6	0	1	1	1	1	1	1
2	Pengadministrasi Sarana Pendidikan	5	0	1	1	1	1	1	1
		0	0	0	0	0	0	0	0

No	Jabatan	KLS	B	K	K	K	K	K	K
1	Paradek Humas Pedagogis	8	1	1	1	1	1	1	1
2	Paradek Humas Pedagogis	8	0	1	1	1	1	1	1
3	Paradek Humas Pedagogis Lanjutan	7	0	1	1	1	1	1	1
4	Paradek Humas Pedagogis	6	0	1	1	1	1	1	1
5	Pengolah Data dan Informasi	6	0	1	1	1	1	1	1
6	Kemahasiswaan Layanan Informasi dan Publikasi	6	0	1	1	1	1	1	1
		0	0	0	0	0	0	0	0

No	Jabatan	KLS	B	K	K	K	K	K	K
1	Analisis Kerja Sama	7	0	1	1	1	1	1	1
2	Pengolah Data Kerja Sama	6	0	2	2	2	2	2	2
3	Pengadministrasi Kerja Sama	5	0	2	2	2	2	2	2
		0	0	0	0	0	0	0	0

**PEJABAT DAN KELOMPOK UNIVERSITAS PENDIDIKAN GANESHA**

**REKTOR**  
**WAKIL REKTOR BIDANG AKADEMIK**  
**WAKIL REKTOR BIDANG KEMAHASISWAAN DAN ALUMNI**

Rekapitulasi	Jumlah
ESKEM I	1
ESKEM II	1
ESKEM III	3
ESKEM IV	8
JELU	40
JELU	73
JELU	33
JELU	53
JELU	59
JELU	46

**KEPALA BIRO UMUM DAN KELOMPOK**  
 Kats = 14

**KEPALA BAGIAN UMUM DAN TATA LAKSANA**  
 Kats = 12

**KEPALA BAGIAN KEPERAWATAN**  
 Kats = 12

**KEPALA BAGIAN KELOMPOK**  
 Kats = 12

**KEPALA SUBBAGIAN TATA USAHA DAN RUMAH TANGGA**  
 Kats = 9

**KEPALA SUBBAGIAN PENDIDIK**  
 Kats = 9

**KEPALA SUBBAGIAN ANGGARAN PEMERINTAHAN NEGARA BUKAN PALAN**  
 Kats = 9

No	Jabatan	KUS	ES	ESK	ESKEM	K	K+
1	Asisten Pembantu	3	0	1	1	1	1
2	Asisten Pembantu	3	0	1	1	1	1
3	Asisten Pembantu	3	0	1	1	1	1
4	Asisten Pembantu	3	0	1	1	1	1
5	Asisten Pembantu	3	0	1	1	1	1
6	Asisten Pembantu	3	0	1	1	1	1
7	Asisten Pembantu	3	0	1	1	1	1
8	Asisten Pembantu	3	0	1	1	1	1
9	Asisten Pembantu	3	0	1	1	1	1
10	Asisten Pembantu	3	0	1	1	1	1
11	Asisten Pembantu	3	0	1	1	1	1
12	Asisten Pembantu	3	0	1	1	1	1
13	Asisten Pembantu	3	0	1	1	1	1
14	Asisten Pembantu	3	0	1	1	1	1
15	Asisten Pembantu	3	0	1	1	1	1
16	Asisten Pembantu	3	0	1	1	1	1
17	Asisten Pembantu	3	0	1	1	1	1

**KEPALA SUBBAGIAN BARANG HILK NEGARA**  
 Kats = 9

**KEPALA SUBBAGIAN TEKNIK KEPENDIDIKAN**  
 Kats = 9

**KEPALA SUBBAGIAN ANGGARAN NONPEREMINTAHAN NEGARA BUKAN PALAN**  
 Kats = 9

No	Jabatan	KUS	ES	ESK	ESKEM	K	K+
1	Pembantu Pembantu	3	0	1	1	1	1
2	Pembantu Pembantu	3	0	1	1	1	1
3	Pembantu Pembantu	3	0	1	1	1	1
4	Pembantu Pembantu	3	0	1	1	1	1
5	Pembantu Pembantu	3	0	1	1	1	1
6	Pembantu Pembantu	3	0	1	1	1	1
7	Pembantu Pembantu	3	0	1	1	1	1
8	Pembantu Pembantu	3	0	1	1	1	1
9	Pembantu Pembantu	3	0	1	1	1	1

**KEPALA SUBBAGIAN HUKUM DAN TATA LAKSANA**  
 Kats = 9

**KEPALA SUBBAGIAN AKUNTANSI DAN PELAPORAN**  
 Kats = 9

No	Jabatan	KUS	ES	ESK	ESKEM	K	K+
1	Pembantu Pembantu	3	0	1	1	1	1
2	Pembantu Pembantu	3	0	1	1	1	1
3	Pembantu Pembantu	3	0	1	1	1	1
4	Pembantu Pembantu	3	0	1	1	1	1
5	Pembantu Pembantu	3	0	1	1	1	1
6	Pembantu Pembantu	3	0	1	1	1	1
7	Pembantu Pembantu	3	0	1	1	1	1
8	Pembantu Pembantu	3	0	1	1	1	1
9	Pembantu Pembantu	3	0	1	1	1	1

No	Jabatan	KUS	ES	ESK	ESKEM	K	K+
1	Asisten Pembantu	3	0	1	1	1	1
2	Asisten Pembantu	3	0	1	1	1	1
3	Asisten Pembantu	3	0	1	1	1	1
4	Asisten Pembantu	3	0	1	1	1	1
5	Asisten Pembantu	3	0	1	1	1	1
6	Asisten Pembantu	3	0	1	1	1	1
7	Asisten Pembantu	3	0	1	1	1	1
8	Asisten Pembantu	3	0	1	1	1	1
9	Asisten Pembantu	3	0	1	1	1	1

No	Jabatan	KUS	ES	ESK	ESKEM	K	K+
1	Pembantu Pembantu	3	0	1	1	1	1
2	Pembantu Pembantu	3	0	1	1	1	1
3	Pembantu Pembantu	3	0	1	1	1	1
4	Pembantu Pembantu	3	0	1	1	1	1
5	Pembantu Pembantu	3	0	1	1	1	1
6	Pembantu Pembantu	3	0	1	1	1	1
7	Pembantu Pembantu	3	0	1	1	1	1
8	Pembantu Pembantu	3	0	1	1	1	1
9	Pembantu Pembantu	3	0	1	1	1	1

**PETA JABATAN  
FAKULTAS ILMU PENDUKUKAN  
UNIVERSITAS LAMPU GANESHA**

DEKAN	
WAKIL DEKAN BIDANG AKADEMIK	
WAKIL DEKAN BIDANG UMUM DAN KEUANGAN	
WAKIL DEKAN BIDANG KEMAHASISWAN DAN ALUMNI	

Rekrutasi	B	Uman
	K	E
	0	0
	1	0
	3	0
Essdon II	1	0
Essdon III	3	0
Essdon IV	0	0
JFU	22	25
JFU	26	34
	48	

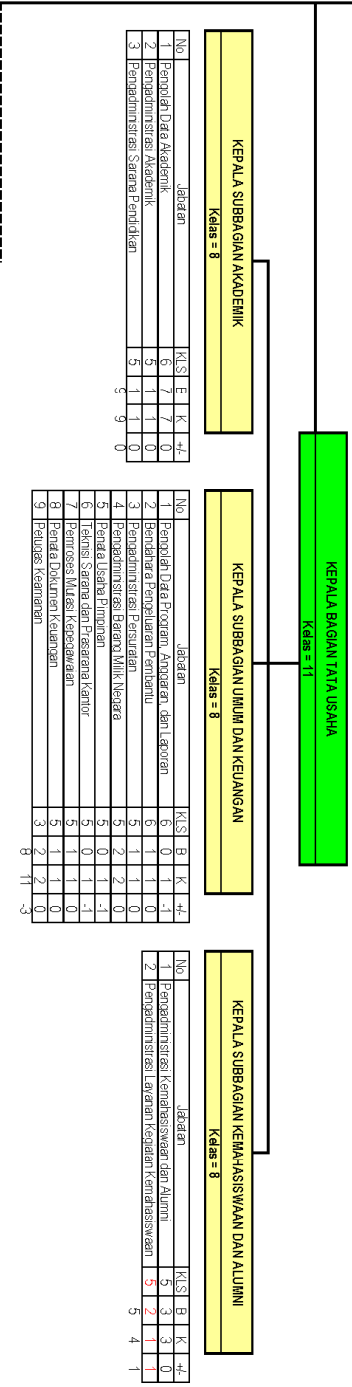

No	Jabatan	KLS	B	K	+/-
1	Penyaji Data Akademik	6	7	7	0
2	Pengadministrasian Akademik	5	1	1	0
3	Pengadministrasian Sarana Pendidikan	5	1	1	0
		5	9	9	0

No	Jabatan	KLS	B	K	+/-
1	Penyaji Data Program, Anggaran, dan Laporan	6	0	1	-1
2	Bendahara Pengeluaran Pembantu	6	1	1	0
3	Pengadministrasian Beasiswa	5	1	1	0
4	Pengadministrasian Barang Milik Negara	5	2	2	0
5	Pembela Usaha Bimbingan	5	0	1	-1
6	Tanpa Sarana dan Prasarana Kantor	5	0	1	-1
7	Protokol, Mutasi, Kewarganegaraan	5	1	1	0
8	Penda Dokumen Keumatan	5	1	1	0
9	Paucus Keumatan	3	2	2	0
		8	11	3	

No	Jabatan	KLS	B	K	+/-
1	Pengadministrasian Kemahasiswaan dan Alumni	5	3	3	0
2	Pengadministrasian Layanan Kegiatan Kemahasiswaan	5	2	1	1
		5	4	4	1

No	Jabatan	KLS	B	K	+/-
1	Ketua Jurusan				
2	Sekretaris Jurusan				
3	Dosen				
	a. Guru Besar				
	b.ektor Kepala				
	c. ektor				
	d. Asisten Ahli				
4	Koordinator/etua Program Studi				
5	Kepala Laboratorium	9	0	1	-1
6	Parata Laboratorium Pendidikan Muda	8	0	1	-1
7	Parata Laboratorium Pendidikan Pertama	8	0	1	-1
8	Parata Laboratorium Pendidikan Pertama	8	0	1	-1
9	Parata Laboratorium Pendidikan Sakejana Lanjutan	7	0	1	-1
10	Parata Laboratorium Pendidikan Sakejana Lanjutan	6	0	1	-1
11	Teknis Laboratorium	5	0	1	-1
		0	6	6	-5



**PETA JABATAN  
FAKULTAS HUKUM DAN ILMU SOSIAL  
UNIVERSITAS PENDIDIKAN GANESHA**

DEKAN
WAKIL DEKAN BIDANG AKADEMIK
WAKIL DEKAN BIDANG UMUM DAN KEUANGAN
WAKIL DEKAN BIDANG KEMAHASISWAAN DAN ALUMNI

Fakultas	Jumlah		
	B	K	E
Eselon II	0	0	0
Eselon III	1	1	0
Eselon IV	3	3	0
JFT	0	5	35
JPU	5	17	12
	9	26	17

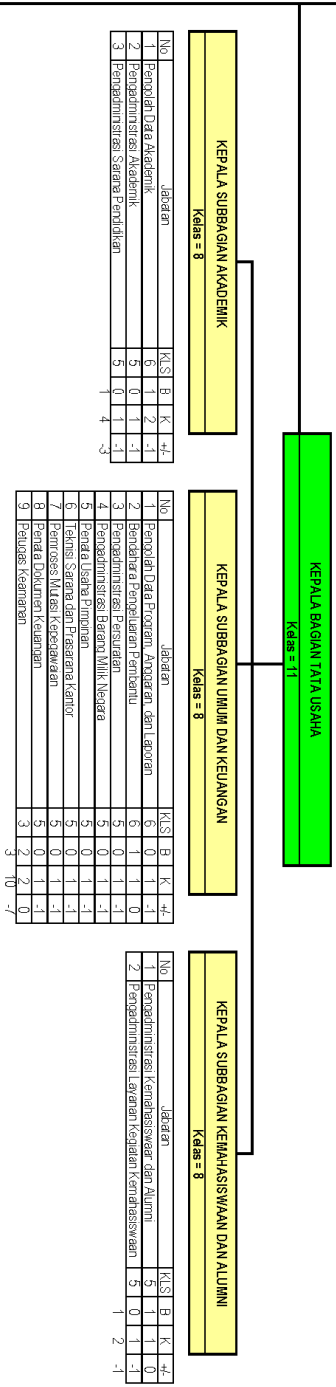

**KEPALA SUBBAGIAN AKADEMIK**  
Kelas = 8

No	Jabatan	KLS	B	K	E	+/-
1	Pencapaian Data Akademik	6	1	2	1	-1
2	Pengadministrasian Akademik	5	0	1	1	-1
3	Pengadministrasian Sarana Pendidikan	5	0	1	1	-1
				4		-3

**KEPALA SUBBAGIAN UMUM DAN KEUANGAN**  
Kelas = 8

No	Jabatan	KLS	B	K	E	+/-
1	Pencapaian Data Program, Anggaran dan Laporan	6	0	1	1	-1
2	Bendahara Pengeluaran Pembantu	6	1	1	0	-1
3	Pengadministrasian Bersuara	5	0	1	1	-1
4	Pengadministrasian Bahan Milik Negara	5	0	1	1	-1
5	Pemula Usaha Bimbingan	5	0	1	1	-1
6	Tanah, Sertakan dan Perantara Kantor	5	0	1	1	-1
7	Prosesor, Mulusi, Koneksi dan	5	0	1	1	-1
8	Pemula Dokumen Keuangan	5	0	1	1	-1
9	Penulsa Kelembagaan	3	2	2	0	-7
			3	10		-7

**KEPALA SUBBAGIAN KEMAHASISWAAN DAN ALUMNI**  
Kelas = 8

No	Jabatan	KLS	B	K	E	+/-
1	Pengadministrasian Kemahasiswaan dan Alumni	5	1	1	0	0
2	Pengadministrasian Layanan Kegiatan Kemahasiswaan	5	0	1	-1	-1
			1	2		-1

**JURUSAN**

No	Jabatan	KLS	B	K	E	+/-
1	Ketua Jurusan					
2	Sekretaris Jurusan					
3	Dosen					
	a. Guru Besar					
	b. Lektor Kepala					
	c. Lektor					
	d. Asisten Ahli					
4	Koordinator/Ketua Program Studi					
5	Kemala laboratorium					
6	Pemula laboratorium Pendidikan MIPA	9	0	1	-1	
7	Pemula laboratorium Pendidikan Sertama	8	0	1	-1	
8	Pemula laboratorium Pendidikan Sertama	8	0	1	-1	
9	Pemula laboratorium Pendidikan Sertama Lanjutan	7	0	1	-1	
10	Pemula laboratorium Pendidikan Sertama Lanjutan	6	0	1	-1	
11	Teknis laboratorium	5	0	1	-1	
			0	6		-6

**PETA JABATAN  
FAKULTAS BAHASA DAN SENI  
UNIVERSITAS PENDIDIKAN GANESHA**

DEKAN
WAKIL DEKAN BIDANG AKADEMIK
WAKIL DEKAN BIDANG URUMI DAN KEUANGAN
WAKIL DEKAN BIDANG KEMAHASISWAN DAN ALUMNI

Rekrutasi	Umat		
	B	K	E
	0	0	0
	1	1	0
	3	3	0
JFT	0	5	-3
JFU	12	19	-7
	16	24	-12

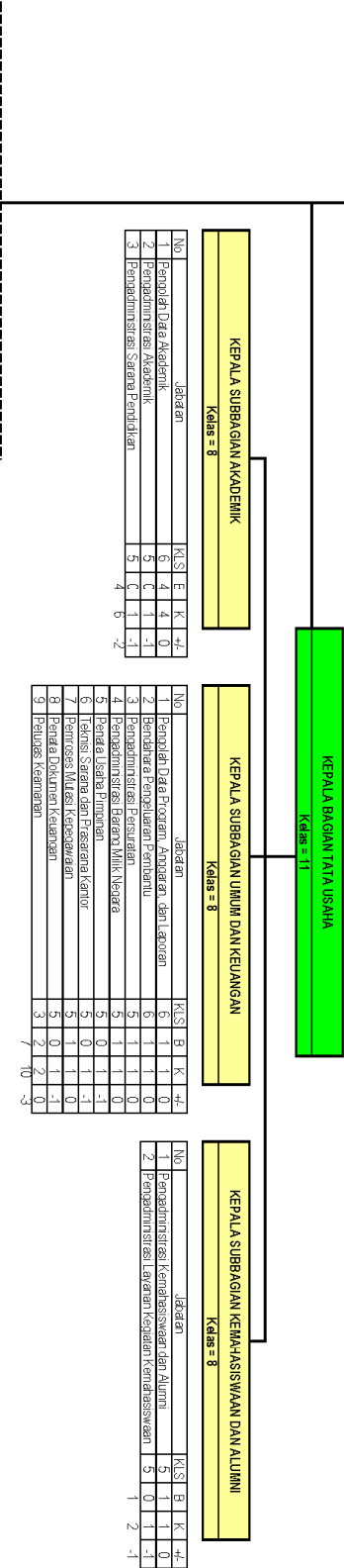

No	Jabatan	KLS	B	K	+/-
1	Kepala Jurusan				
2	Sekretaris Jurusan				
3	Dosen				
	a. Guru Besar				
	b. Lektor Kepala				
	c. Lektor				
	d. Asisten Ahli				
4	Koordinator/etika Program Studi				
5	Kepala Laboratorium	9	0	1	-1
6	Paralel Laboratorium Pendidikan Muda	8	0	1	-1
7	Paralel Laboratorium Pendidikan Pertama	8	0	1	-1
8	Paralel Laboratorium Pendidikan Berkeaja	7	0	1	-1
9	Paralel Laboratorium Pendidikan Lanjutan	6	0	1	-1
10	Paralel Laboratorium Pendidikan Pelaksanaan	5	0	1	-1
11	Temsil Laboratorium	0	0	6	-5

**PETA JABATAN  
FAKULTAS MATEMATIKA DAN ILMU PENGETAHUAN ALAM  
UNIVERSITAS PENDIDIKAN GANESHA**

DEKAN
WAKIL DEKAN BIDANG AKADEMIK
WAKIL DEKAN BIDANG UMUM DAN KEUANGAN
WAKIL DEKAN BIDANG KEMAHASISWAAN DAN ALUMNI

Fakultas	Jumlah		
	B	K	E
Eselon II	0	0	0
Eselon III	1	1	0
Eselon IV	3	3	0
JFU	12	20	29
JTU	23	36	13

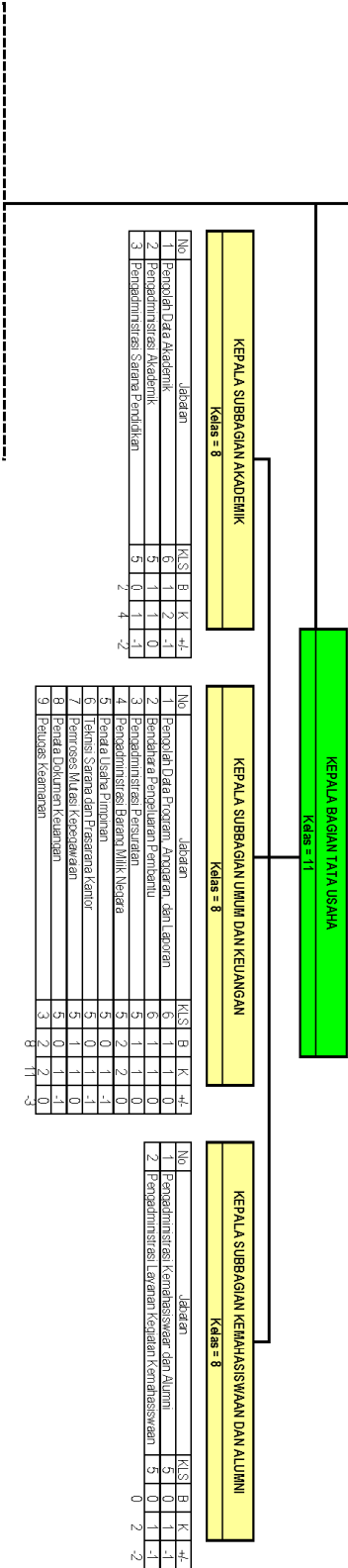

No	Jabatan	KLS	B	K	E	+	-
1	Ketua Jurusan						
2	Sekretaris Jurusan						
3	Dosen						
	a. Guru Besar						
	b. Lektor Kepala						
	c. Lektor						
	d. Asisten Ahli						
4	Koordinator/Ketua Program Studi						
5	Kepala laboratorium						
6	Panitia Laboratorium Pendidikan MIPA	9	6	5	1		
7	Panitia Laboratorium Pendidikan Sertama	8	0	3	-3		
8	Panitia Laboratorium Pendidikan Sertama	8	0	1	-1		
9	Panitia Laboratorium Pendidikan Sertama Lanjutan	7	1	2	-1		
10	Panitia Laboratorium Pendidikan Sertama Lanjutan	6	0	1	-1		
11	Teknis Laboratorium	5	2	3	-1		
		9	15	-6			

JURUSAN							
No	Jabatan	KLS	B	K	E	+	-
1	Ketua Jurusan						
2	Sekretaris Jurusan						
3	Dosen						
	a. Guru Besar						
	b. Lektor Kepala						
	c. Lektor						
	d. Asisten Ahli						
4	Koordinator/Ketua Program Studi						
5	Kepala laboratorium						
6	Panitia Laboratorium Pendidikan MIPA	9	6	5	1		
7	Panitia Laboratorium Pendidikan Sertama	8	0	3	-3		
8	Panitia Laboratorium Pendidikan Sertama	8	0	1	-1		
9	Panitia Laboratorium Pendidikan Sertama Lanjutan	7	1	2	-1		
10	Panitia Laboratorium Pendidikan Sertama Lanjutan	6	0	1	-1		
11	Teknis Laboratorium	5	2	3	-1		
		9	15	-6			

**PETA JABATAN  
FAKULTAS TEKNIK DAN KEJURUAN  
UNIVERSITAS PENDIDIKAN GANESHA**

DEKAN
WAKIL DEKAN BIDANG AKADEMIK
WAKIL DEKAN BIDANG UMUM DAN KEUANGAN
WAKIL DEKAN BIDANG KEMAHASISWAAN DAN ALUMNI

Fakultas	Jumlah		
	B	K	E
Eselon II	0	0	0
Eselon III	1	1	0
Eselon IV	3	3	0
JFT	2	7	5
JFU	11	21	10
	17	32	15

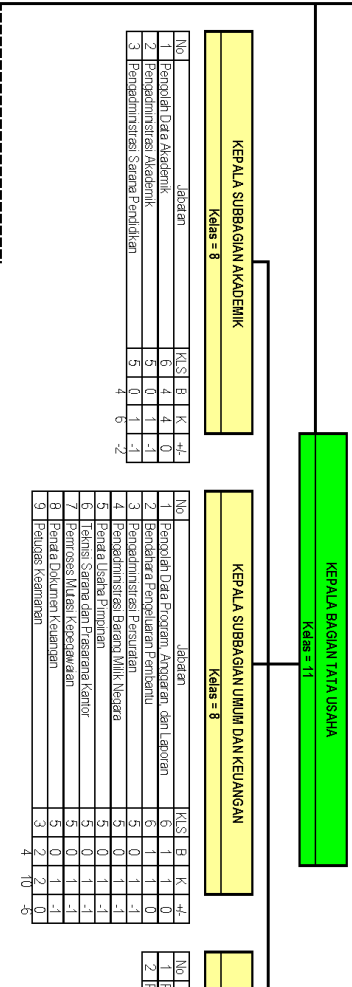

No	Jabatan	KLS	B	K	E	+/-
1	Pencaji Data Akademik	6	4	4	0	
2	Pengadministrasi Akademik	5	0	1	-1	
3	Pengadministrasi Sarana Pendidikan	5	0	1	-1	
			4	6	-2	

No	Jabatan	KLS	B	K	E	+/-
1	Pencaji Data Program, Anggaran dan laporan	6	1	1	0	
2	Bendahara Pengeluaran Pembantu	6	1	1	0	
3	Pengadministrasi Bersudat	5	0	1	-1	
4	Pengadministrasi Bahan Milik Negara	5	0	1	-1	
5	Pemda Usaha Bimbingan	5	0	1	-1	
6	Tanah, Sertan dan Perantara Kantor	5	0	1	-1	
7	Prosesor Mutasi Karyawan	5	0	1	-1	
8	Pemda Dikeman Karyawan	5	0	1	-1	
9	Penugas Keammanan	3	2	2	0	
			4	10	8	

No	Jabatan	KLS	B	K	E	+/-
1	Pengadministrasi Kemahasiswaan dan Alumni	5	0	1	-1	
2	Pengadministrasi Layanan Kegiatan Kemahasiswaan	5	0	1	-1	
			0	2	-2	

No	Jabatan	KLS	B	K	E	+/-
1	Ketua Jurusan					
2	Sekretaris Jurusan					
3	Dosen					
	a. Guru Besar					
	b. Lektor Kepala					
	c. Lektor					
	d. Asisten Ahli					
4	Koordinator/Ketua Program Studi					
5	Kemala laboratorium					
6	Pemada laboratorium Pendidikan MIPA	9	1	1	0	
7	Pemada laboratorium Pendidikan Sertama	8	0	3	-3	
8	Pemada laboratorium Pendidikan Sertama	8	0	1	-1	
9	Pemada laboratorium Pendidikan Sertama Lanjutan	7	0	1	-1	
10	Pemada laboratorium Pendidikan Sertama Lanjutan	6	1	1	0	
11	Teknis Laboratorium	5	3	3	0	
			5	10	-5	

**PETA JABATAN  
FAKULTAS OLARAHAGA DAN KESEHATAN  
UNIVERSITAS PENDIDIKAN GANESHA**

DEKAN
WAKIL DEKAN BIDANG AKADEMIK
WAKIL DEKAN BIDANG KEMAHASISWAAN DAN ALUMNI

Fakultas	Jumlah		
	B	K	E
Eselon II	0	0	0
Eselon III	1	1	0
Eselon IV	3	3	0
JFT	0	5	0
JFU	9	19	3
	13	27	14

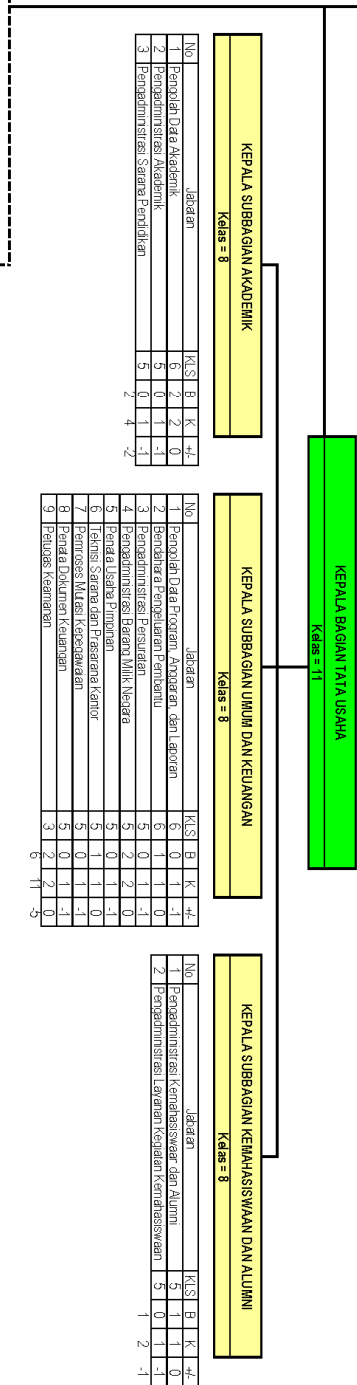

No	Jabatan	KLS	B	K	E	+	-
1	Ketua Jurusan						
2	Sekretaris Jurusan						
3	Dosen						
	a. Guru Besar						
	b. Lektor Kepala						
	c. Lektor						
	d. Asisten Ahli						
4	Koordinator/Ketua Program Studi						
5	Kepala laboratorium	9	0	1	-1		
6	Parada laboratorium Pendidikan MIPA	8	0	1	-1		
7	Parada laboratorium Pendidikan SPM	8	0	1	-1		
8	Parada laboratorium Pendidikan SPM	8	0	1	-1		
9	Parada laboratorium Pendidikan SPM	7	0	1	-1		
10	Parada laboratorium Pendidikan SPM	6	0	1	-1		
11	Teknis Laboratorium	5	0	1	-1		
		0	0	6	-6		

PETA JABATAN  
FAKULTAS EKONOMI  
UNIVERSITAS PENDIDIKAN GANESHA

DEKAN
WAKIL DEKAN BIDANG AKADEMIK
WAKIL DEKAN BIDANG UMUM DAN KEUANGAN
WAKIL DEKAN BIDANG KEMAHASISWAAN DAN ALUMNI

Rekapitulasi	Jumlah		
	B	K	F
Eselon II	0	0	0
Eselon III	1	1	0
Eselon IV	2	2	0
JFT	0	5	5
JPU	8	45	7
11	23	-12	

KEPALA BAGIAN TATA USAHA  
Kelas = 11

KEPALA SUBBAGIAN AKADEMIK DAN KEMAHASISWAAN  
Kelas = 8

No	Jabatan	KLS	B	K	F	K	+/-
1	Pendiah Data Akademik	6	1	1	0		0
2	Pengadministrasi Akademik	5	0	1	-1		-1
3	Pengadministrasi Sarana Pendidikan	5	1	1	0		0
4	Pengadministrasi Kemahasiswaan dan Alumni	5	1	1	0		0
			2	4	-2		

KEPALA SUBBAGIAN UMUM DAN KEUANGAN  
Kelas = 8

No	Jabatan	KLS	B	K	F	K	+/-
1	Pendiah Data Program Anggaran dan Laporan	6	0	1	-1		-1
2	Pendiah Pengeluaran Pembantu	6	1	1	0		0
3	Pengadministrasi Persuratan	5	0	1	-1		-1
4	Pengadministrasi Barang Milik Negara	5	1	1	0		0
5	Pemria Usaha Pimanan	5	0	1	-1		-1
6	Teknis Sarana dan Prasarana Kantor	5	0	1	-1		-1
7	Perproses Mutasi Kependidikan	5	1	1	0		0
8	Pemria Dokumen Keumahan	5	1	1	0		0
9	Peluwat Keumahan	3	2	0	-4		-4
			6	9	-4		

JURUSAN

No	Jabatan	KLS	B	K	F	K	+/-
1	Ketua Jurusan						
2	Sekretaris Jurusan						
3	Dosen						
	a. Ketua Besar						
	b. Ektor Kepala						
	c. Ektor						
	d. Asisten Ahli						
4	Koordinator/Ketua Program Studi						
5	Kepala Laboratorium						
6	Kepala Laboratorium Pendidikan Muda	9	0	1	-1		-1
7	Pemria Laboratorium Pendidikan Pertama	8	0	1	-1		-1
8	Pemria Laboratorium Pendidikan Perwira	8	0	1	-1		-1
9	Pemria Laboratorium Pendidikan Pelaksana Lanjutan	7	0	1	-1		-1
10	Pemria Laboratorium Pendidikan Pelaksana	6	0	1	-1		-1
11	Teknis Laboratorium	5	0	1	-1		-1
			0	6	-6		

**PETA JABATAN  
PASCASARJANA  
UNIVERSITAS PENDIDIKAN GANESHA**

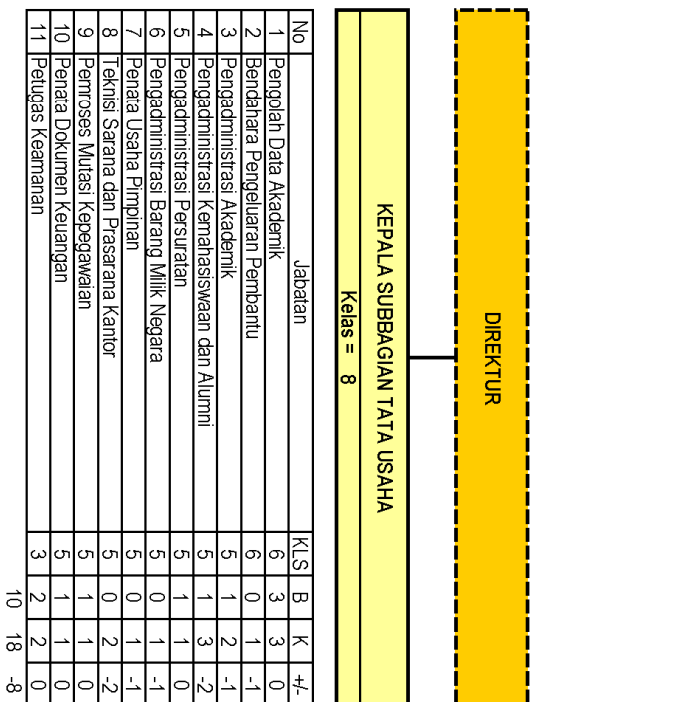

Rekapitulasi	Jumlah		
	B	K	F
Eselon II	0	0	0
Eselon III	0	0	0
Eselon IV	1	1	0
JFT	0	0	0
JFU	10	18	-8
	11	19	-8

**PETA JABATAN  
LEMBAGA PENELITIAN DAN PENGABDIAN KEPADA MASYARAKAT  
UNIVERSITAS PENDIDIKAN GANESHA**

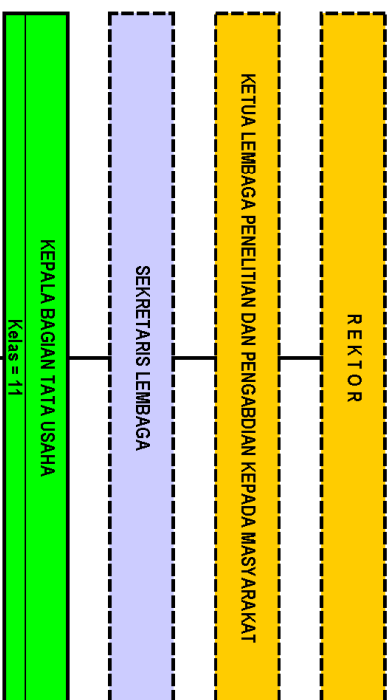

Rekapitulasi	Jumlah		
	B	K	F
Eselon II	0	0	0
Eselon III	1	1	0
Eselon IV	2	2	0
JFT	0	0	0
JFU	3	9	6
	6	12	-6

No	Jabatan	KL	S	B	K	K	+	-
1	Bendahara Pengeluaran Pembantu	6	1	1	1	0		
2	Penata Dokumen Keuangan	5	0	1	1	-1		
3	Penata Usaha Pimpinan	5	0	1	1	-1		
4	Pengadministrasi Umum	5	0	1	1	-1		
			1	4	4	-3		

No	Jabatan	KL	S	B	K	K	+	-
1	Pengolah Data Program, Anggaran, dan Laporan	6	0	2	2	-2		
2	Pengolah Data dan Informasi	6	2	2	2	0		
3	Pengadministrasi Program dan Laporan	5	0	0	1	-1		
			2	2	5	-3		



**PETA JABATAN  
LEMBAGA PENGEMBANGAN PEMBELAJARAN DAN PENJAMINAN MUTU  
UNIVERSITAS PENDIDIKAN GANESHA**

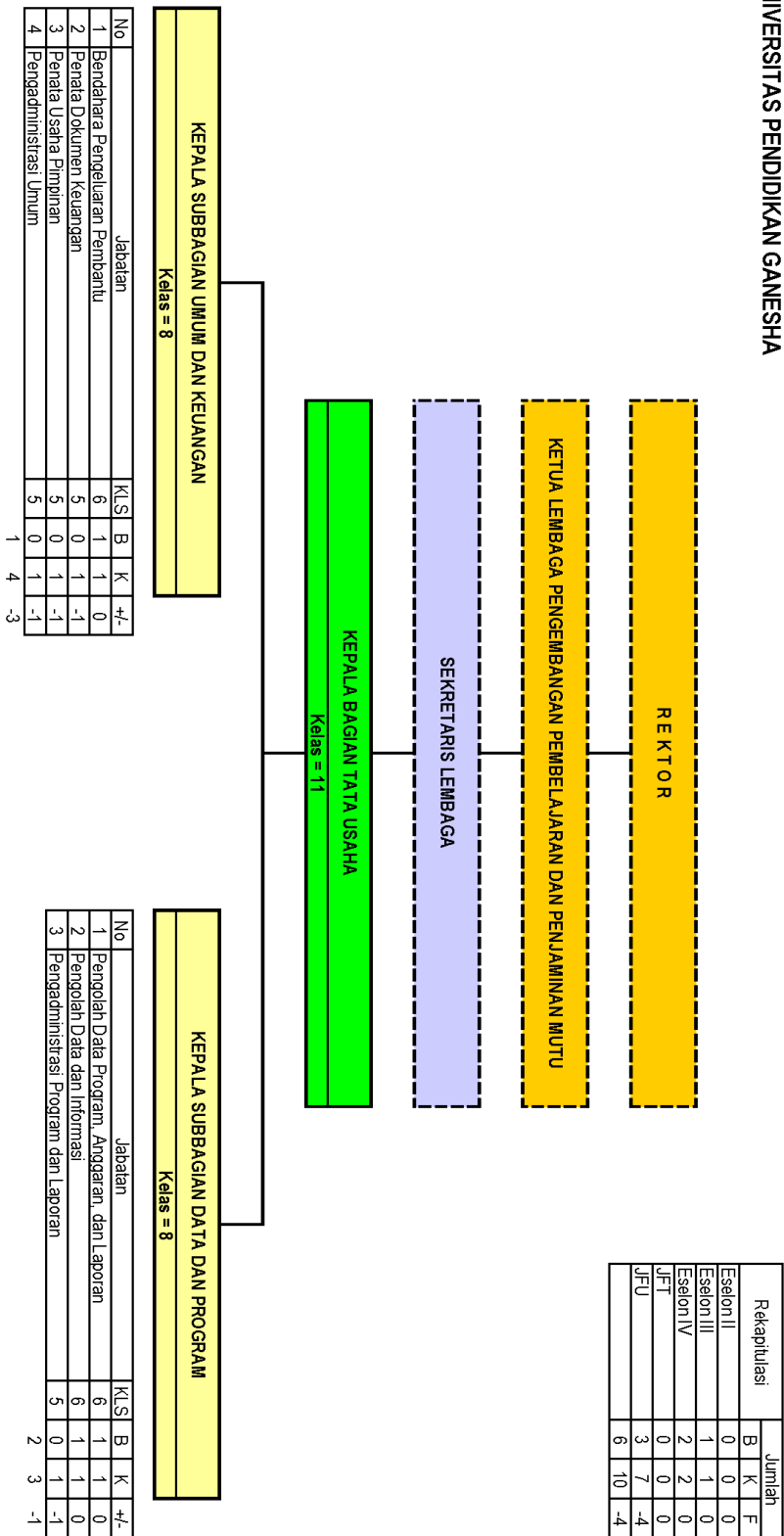

Rekapitulasi	Jumlah		
	B	K	F
Eselon II	0	0	0
Eselon III	1	1	0
Eselon IV	2	2	0
JFT	0	0	0
JFU	3	7	-4
	6	10	-4

No	Jabatan	KLS	B	K	+/-
1	Bendahara Pengeluaran Pembantu	6	1	1	0
2	Penata Dokumen Keuangan	5	0	1	-1
3	Penata Usaha Pimunan	5	0	1	-1
4	Pengadministrasi Umum	5	0	1	-1
		1	4	4	-3

No	Jabatan	KLS	B	K	+/-
1	Pengolah Data Program, Anggaran, dan Laporan	6	1	1	0
2	Pengolah Data dan Informasi	6	1	1	0
3	Pengadministrasi Program dan Laporan	5	0	1	-1
		2	3	3	-1

**PETA JABATAN  
UPT PERPUSTAKAAN  
UNIVERSITAS PENDIDIKAN GANESHA**

Rekapitulasi	Jumlah		
	B	K	F
Eselon II	0	0	0
Eselon III	1	1	0
Eselon IV	1	1	0
JFT	25	36	-11
JFU	0	3	-3
	27	41	-14

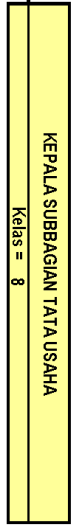
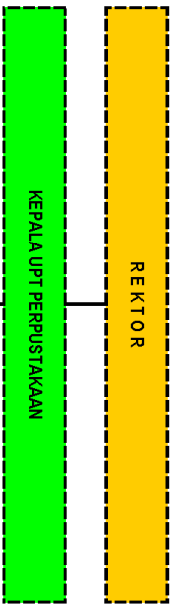

No	Jabatan	KLS	B	K	F
1	Pengelola Pustaka Elektronik	6	0	1	-1
2	Pengadministrasi Umum	5	0	1	-1
3	Pengadministrasi Perpustakaan	5	0	1	-1
		0	3	3	-3

Kelompok Jabatan Fungsional Tertentu					
No	Jabatan	KLS	B	K	F
1	Pustakawan Muda	9	21	21	0
2	Pustakawan Pertama	8	2	8	-6
3	Pustakawan Penyeleksi	8	2	5	-3
4	Pustakawan Pelaksanaan Lanjutan	7	0	1	-1
5	Pustakawan Pelaksanaan	6	0	1	-1
		25	36	-11	

**PETA JABATAN  
UPT TEKNOLOGI INFORMASI DAN KOMUNIKASI  
UNIVERSITAS PENDIDIKAN GANESHA**

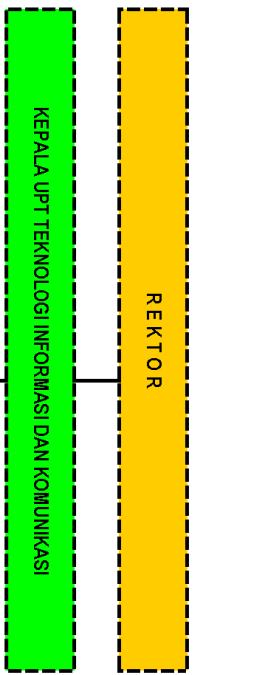

Rekapitulasi	Jumlah		
	B	K	F
Eselon II	0	0	0
Eselon III	0	0	0
Eselon IV	1	1	0
JFT	1	6	-5
JFU	6	12	-6
	8	19	-11

**KEPALA SUBBAGIAN TATA USAHA**  
Kelas = 9

No	Jabatan	KLS	B	K	+/-
1	Pengelola Sistem dan Jaringan	7	4	4	0
2	Pengelola Laman	6	2	3	-1
3	Pengadministrasi Umum	5	0	3	-3
4	Teknisi Komputer	5	0	2	-2
		6	6	12	-6

**Kelompok Jabatan Fungsional Tertentu**

No	Jabatan	KLS	B	K	+/-
1	Pranata Komputer Pertama	8	1	3	-2
2	Pranata Komputer Penyele	8	0	1	-1
3	Pranata Komputer Pelaksana Lanjutan	7	0	1	-1
4	Pranata Komputer Pelaksana	6	0	1	-1
			1	6	-5

**PETA JABATAN  
UPT BAHASA  
UNIVERSITAS PENDIDIKAN GANESHA**

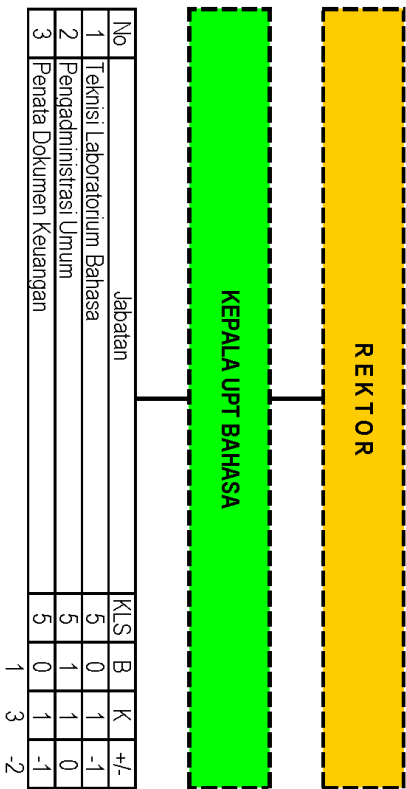

Rekapitulasi	Jumlah		
	B	K	E
Eselon II	0	0	0
Eselon III	0	0	0
Eselon IV	0	0	0
JFT	0	0	0
JFU	1	3	2
	1	3	2

**PETA JABATAN  
UPT LABORATORIUM PENDIDIKAN TERPADU  
UNIVERSITAS PENDIDIKAN GANESHA**

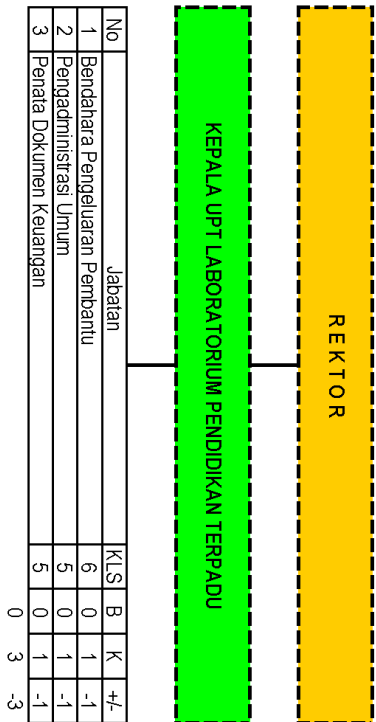

Rekapitulasi	Jumlah		
	B	K	F
Eselon II	0	0	0
Eselon III	0	0	0
Eselon IV	0	0	0
JFT	0	0	0
JFU	0	3	-3

**PETA JABATAN  
UPT PENGEMBANGAN KARIR DAN KEMIRAUSAHAAN MAHASISWA  
UNIVERSITAS PENDIDIKAN GANESHA**

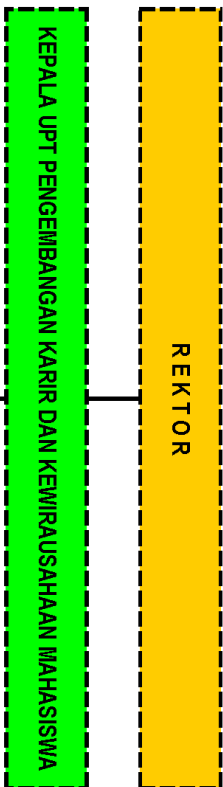

No	Jabatan	KLS	B	K	+/-
1	Pengadministrasi Umum	5	0	1	-1
2	Penata Dokumen Keuangan	5	0	1	-1
		0	2	2	-2

Rekapitulasi	Jumlah		
	B	K	F
Eselon II	0	0	0
Eselon III	0	0	0
Eselon IV	0	0	0
JFT	0	0	0
JFU	0	2	-2
	0	2	-2

**PETA JABATAN  
UPT LAYANAN BIMBINGAN DAN KONSELING  
UNIVERSITAS PENDIDIKAN GANESHA**



Rekapitulasi	Jumlah		
	B	K	F
Eselon II	0	0	0
Eselon III	0	0	0
Eselon IV	0	0	0
JFT	0	0	0
JFU	0	2	-2
	0	2	-2

No	Jabatan	KLS	B	K	+/-
1	Pengadministrasi Umum	5	0	1	-1
2	Penata Dokumen Keuangan	5	0	1	-1
		0	0	2	-2

Salinan sesuai dengan aslinya  
Kepala Biro Hukum dan Organisasi  
Kementerian Riset, Teknologi, dan Pendidikan Tinggi,

TTD,

Ari Nurdiani Azizah  
NIP. 195812011985032001

MENTERI RISET, TEKNOLOGI, DAN PENDIDIKAN TINGGI  
REPUBLIK INDONESIA,

TTD,

MOHAMAD NASIR